

議案第13号

朝来市過疎地域持続的発展計画を変更することについて

朝来市過疎地域持続的発展計画を別紙のとおり変更したいので、過疎地域の持続的発展の支援に関する特別措置法（令和3年法律第19号）第8条第10項において準用する同条第1項の規定に基づき、議会の議決を求める。

令和4年3月2日提出

朝来市長 藤 岡 勇

提案理由要旨

朝来市過疎地域持続的発展計画に新たな事業を追加するため、同計画を変更しようとするものです。

過疎地域持続的発展市町村計画（変更）

兵庫県 朝来市

変更箇所 (変更後計画の頁、行等)	変更後	変更前	備考																																																								
交通施設の整備、 交通手段の確保 24頁	(3) 事業計画（令和3年度～令和7年度） <table border="1" data-bbox="427 528 1120 1110"> <tr> <td colspan="4">(3) 林道</td> </tr> <tr> <td></td> <td>広域基幹林道整備事業</td> <td>朝来市</td> <td></td> </tr> <tr> <td colspan="4"><u>(8) 道路整備機械等</u></td> </tr> <tr> <td></td> <td>除雪機械整備事業</td> <td>朝来市</td> <td>追加</td> </tr> <tr> <td colspan="4">(9) 過疎地域持続的発展特別事業</td> </tr> <tr> <td colspan="4">公共交通</td> </tr> <tr> <td></td> <td>路線バス確保対策事業</td> <td>朝来市</td> <td></td> </tr> <tr> <td></td> <td>コミュニティバス運行事業</td> <td>朝来市</td> <td></td> </tr> </table>	(3) 林道					広域基幹林道整備事業	朝来市		<u>(8) 道路整備機械等</u>					除雪機械整備事業	朝来市	追加	(9) 過疎地域持続的発展特別事業				公共交通					路線バス確保対策事業	朝来市			コミュニティバス運行事業	朝来市		(3) 事業計画（令和3年度～令和7年度） <table border="1" data-bbox="1191 528 1883 963"> <tr> <td colspan="4">(3) 林道</td> </tr> <tr> <td></td> <td>広域基幹林道整備事業</td> <td>朝来市</td> <td></td> </tr> <tr> <td colspan="4">(9) 過疎地域持続的発展特別事業</td> </tr> <tr> <td colspan="4">公共交通</td> </tr> <tr> <td></td> <td>路線バス確保対策事業</td> <td>朝来市</td> <td></td> </tr> <tr> <td></td> <td>コミュニティバス運行事業</td> <td>朝来市</td> <td></td> </tr> </table>	(3) 林道					広域基幹林道整備事業	朝来市		(9) 過疎地域持続的発展特別事業				公共交通					路線バス確保対策事業	朝来市			コミュニティバス運行事業	朝来市		※法律に基づく 議決案件 (事業の追加)
(3) 林道																																																											
	広域基幹林道整備事業	朝来市																																																									
<u>(8) 道路整備機械等</u>																																																											
	除雪機械整備事業	朝来市	追加																																																								
(9) 過疎地域持続的発展特別事業																																																											
公共交通																																																											
	路線バス確保対策事業	朝来市																																																									
	コミュニティバス運行事業	朝来市																																																									
(3) 林道																																																											
	広域基幹林道整備事業	朝来市																																																									
(9) 過疎地域持続的発展特別事業																																																											
公共交通																																																											
	路線バス確保対策事業	朝来市																																																									
	コミュニティバス運行事業	朝来市																																																									

兵庫県朝来市管内図

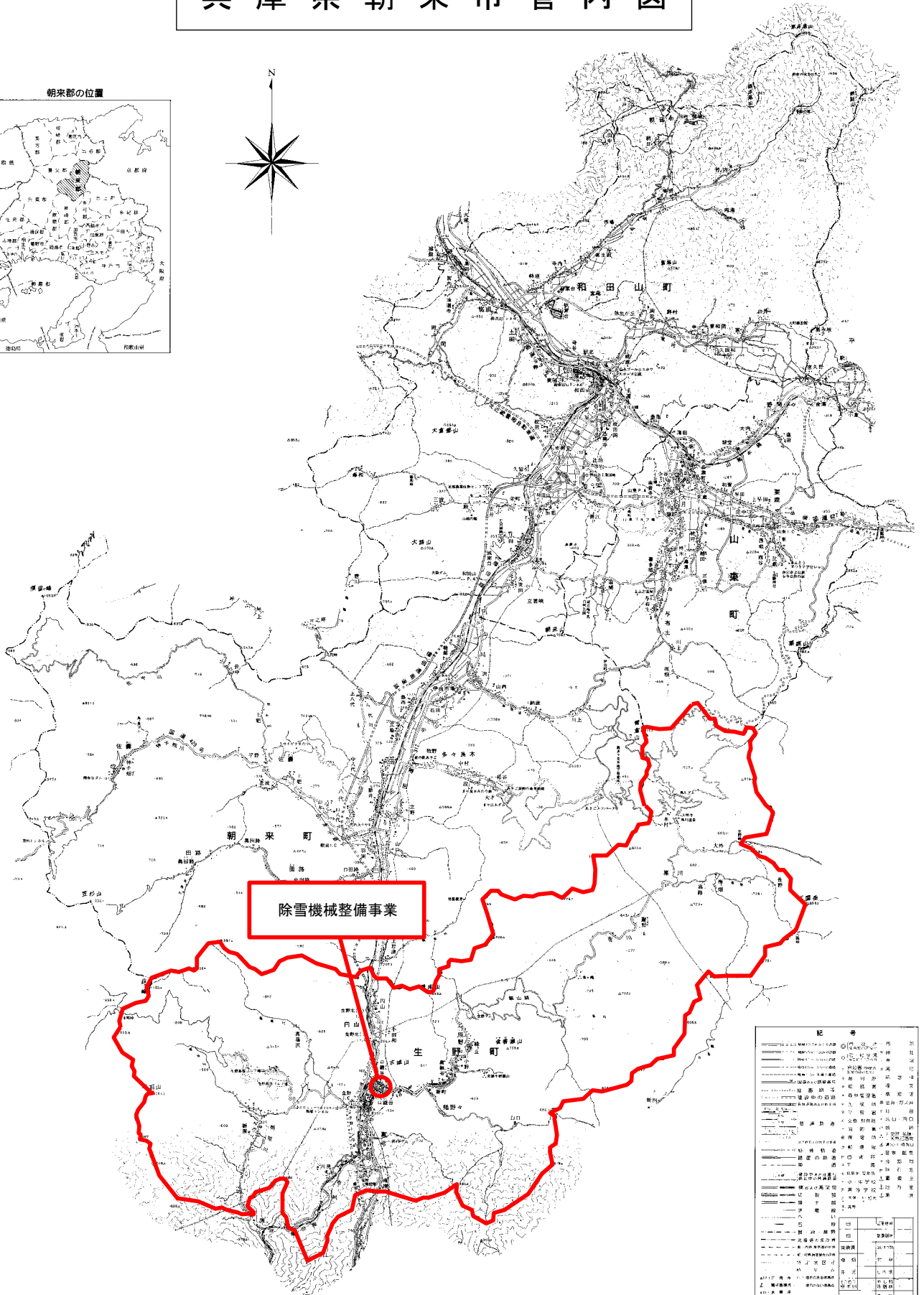
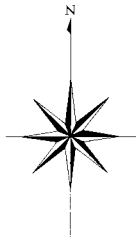
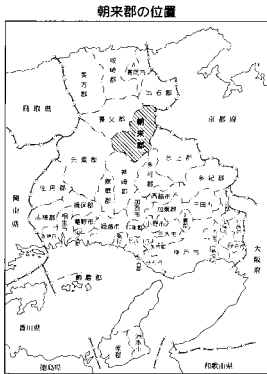

記号	
	国道第210号線
	兵庫県道第100号線
	兵庫県道第101号線
	兵庫県道第102号線
	兵庫県道第103号線
	兵庫県道第104号線
	兵庫県道第105号線
	兵庫県道第106号線
	兵庫県道第107号線
	兵庫県道第108号線
	兵庫県道第109号線
	兵庫県道第110号線
	兵庫県道第111号線
	兵庫県道第112号線
	兵庫県道第113号線
	兵庫県道第114号線
	兵庫県道第115号線
	兵庫県道第116号線
	兵庫県道第117号線
	兵庫県道第118号線
	兵庫県道第119号線
	兵庫県道第120号線
	兵庫県道第121号線
	兵庫県道第122号線
	兵庫県道第123号線
	兵庫県道第124号線
	兵庫県道第125号線
	兵庫県道第126号線
	兵庫県道第127号線
	兵庫県道第128号線
	兵庫県道第129号線
	兵庫県道第130号線
	兵庫県道第131号線
	兵庫県道第132号線
	兵庫県道第133号線
	兵庫県道第134号線
	兵庫県道第135号線
	兵庫県道第136号線
	兵庫県道第137号線
	兵庫県道第138号線
	兵庫県道第139号線
	兵庫県道第140号線
	兵庫県道第141号線
	兵庫県道第142号線
	兵庫県道第143号線
	兵庫県道第144号線
	兵庫県道第145号線
	兵庫県道第146号線
	兵庫県道第147号線
	兵庫県道第148号線
	兵庫県道第149号線
	兵庫県道第150号線
	兵庫県道第151号線
	兵庫県道第152号線
	兵庫県道第153号線
	兵庫県道第154号線
	兵庫県道第155号線
	兵庫県道第156号線
	兵庫県道第157号線
	兵庫県道第158号線
	兵庫県道第159号線
	兵庫県道第160号線
	兵庫県道第161号線
	兵庫県道第162号線
	兵庫県道第163号線
	兵庫県道第164号線
	兵庫県道第165号線
	兵庫県道第166号線
	兵庫県道第167号線
	兵庫県道第168号線
	兵庫県道第169号線
	兵庫県道第170号線
	兵庫県道第171号線
	兵庫県道第172号線
	兵庫県道第173号線
	兵庫県道第174号線
	兵庫県道第175号線
	兵庫県道第176号線
	兵庫県道第177号線
	兵庫県道第178号線
	兵庫県道第179号線
	兵庫県道第180号線
	兵庫県道第181号線
	兵庫県道第182号線
	兵庫県道第183号線
	兵庫県道第184号線
	兵庫県道第185号線
	兵庫県道第186号線
	兵庫県道第187号線
	兵庫県道第188号線
	兵庫県道第189号線
	兵庫県道第190号線
	兵庫県道第191号線
	兵庫県道第192号線
	兵庫県道第193号線
	兵庫県道第194号線
	兵庫県道第195号線
	兵庫県道第196号線
	兵庫県道第197号線
	兵庫県道第198号線
	兵庫県道第199号線
	兵庫県道第200号線

平成十四年十月作成

△朝日新聞株式会社調製