



# チルチル・ミチルの会だより

朝来市和田山子育て学習センター

令和8年 4月号

TEL 079-672-6170

FAX 079-672-1734

「しあわせ」は身近なところにある…  
 メーテルリンクの著書『青い鳥』に登場する主人公の兄  
 妹の名前から「チルチル・ミチルの会」と名付けました。



チルチル・ミチルの会

子育て中の皆さん、こんにちは！いかがお過ごしでしょうか？

春ははじまりの季節。和田山子育て学習センターでも新年度の活動がスタートします。迷われている方もまずは一度、足を運んでみませんか？センターでは2名のスタッフが皆さんをお待ちしています。お子さんを遊ばせながらおしゃべりをしたり、様々な活動を楽しんだりしましょう！

昨年度に引き続きの会員さん、久しぶりの方も、是非、遊びに来てくださいね！

子育てに学びや楽しみを提供して下さる講師の先生、様々な活動でご協力いただいている子育てサポーターさん、民生委員の皆さん。昨年度は大変お世話になりました。そして、今年度もどうぞよろしくお願いいたします。

子育ては大変なことの連続です。泣きたいこともいっぱい。でも、こどもの笑顔に癒され、こどもの成長に一喜一憂しながらの子育て・親育ち。ここに来れば、仲間がいっぱいいる！そんな場でありたいと思っています。

火	水	木	金	土
	1 子育て学習センターはお休みです	2 あそびの広場 10:00～11:30 あそびの広場(午後) 13:30～15:00	3 あそびの広場 10:00～11:30	4 あそびの広場 10:00～11:30
手話を交えた絵本の読み聞かせ & 子育て相談。まずは話してみよう！				
7 あそびの広場 10:00～11:30 あそびの広場(午後) 13:30～15:00	8 あそびの広場 絵本の読み聞かせ 子育ての悩みごと相談 10:00～11:30	9 あそびの広場 10:00～11:30 あそびの広場(午後) 13:30～15:00	10 あそびの広場 10:00～11:30	11 あそびの広場 10:00～11:30
				
14 千ル千ル楽団 10:00～11:30 あそびの広場はありません	15 開講式 10:00～11:30 申込が必要です 詳しくは行事案内をご覧ください	16 あそびの広場 10:00～11:30 あそびの広場(午後) 13:30～15:00	17 あそびの広場 10:00～11:30	18 あそびの広場 10:00～11:30
21 千ル千ル楽団 10:00～11:30 午前のおそびの広場はありません あそびの広場(午後) 13:30～15:00	22 あそびの広場 絵本の読み聞かせ 子育てサポーター活動日 10:00～11:30	23 あそびの広場 10:00～11:30 あそびの広場(午後) 13:30～15:00	24 こどもの日簡単工作 10:00～11:30 申込が必要です 詳しくは行事案内をご覧ください	25 あそびの広場 10:00～11:30
				
28 あそびの広場 10:00～11:30	29 昭和の日 子育て学習センターはお休みです	30 あそびの広場 10:00～11:30 あそびの広場(午後) 13:30～15:00	子育てサポーターさんによる絵本の読み聞かせ 生涯学習センター第2研修室で行います	
				

【開設日時】カレンダーをご覧ください。

【個別相談】開設日の午前9時～午後4時 お気軽にご相談ください。

【あそびの広場】子育て学習センターの遊具やおもちゃなどで自由に遊びます。

【グループ活動】年齢別のグループに分かれ、親子で仲間作りをします。5月から2月まで活動します。

【チルチル楽団】子育て学習センターの自主サークル。親のリフレッシュ、仲間作り、新しい自分らしさの発見を行います。

【絵本の読み聞かせ】子育てサポーターによる絵本の読み聞かせ。あそびの広場と並行して行っています。

【手話による絵本の読み聞かせ】社会福祉課の手話通訳さんが絵本を介して簡単な手話表現を教えてくださいます。手話に親しんでみましょう！あそびの広場の中で行っています。

【子育ての悩みごと相談】児童家庭支援センターリボンの相談支援員さんが来てくださいます。あそびの広場の時間ですので、日々の子育ての悩みを気軽に相談できます。

【子育てサポーター活動日】朝来市在住の中学生以上の方（子育て学習センターの会員ではない方）で、子育てサポーターに登録していただいた方に、子育て学習センターの活動を支援していただきます。

☔朝来市内に警報が発令されている場合は、お便りに掲載しています行事（あそびの広場等含む）について、全て中止させていただきます。活動の予定変更等は、LINEで受け取れるようになりました。

## お知らせ ①

# 子育て学習センター入会申し込み受付中

朝来市子育て学習センター(和田山・山東・朝来・生野)ではwebでの会員登録をお願いしています。昨年度に引きつづき子育て学習センターを利用される現会員の方は再登録の必要はありません。

0歳から就学前のお子さんとその家族が対象ですので、こども園に入園されている方も土曜日など利用できます。是非登録してくださいね。

各学習センターの活動・行事の予定は朝来市ホームページ、X、朝来市公式LINE  
ためまっぴあさご、でご確認ください。

[入会申し込みはこちら](#)



## 公式LINEの登録方法

公式LINEのお友達登録をしていただくと毎月のおたよりが自動配信されます。登録方法はこちらです！

LINEトーク画面の  
メニューにある  
「受診設定」を選択

“子育て受診設定”の  
アンケートに回答する  
を選択

「各子育て学習センター  
(生野・和田山・山東・朝来)」  
を選択

基本メニュー 新型コロナ・防災

朝来市公式HP 広報・SNS あさご暮らし 子育て

ごみ 各種手続き 観光 ふるさと納税

道路損傷通報 イベント AIチャットボットで質問する 受診設定

時にごみ取  
ことができ  
する

子育て受信設定  
お子様の世代に合わせた情報を受け  
取ることができます。

アンケートに回答する

その他関連施設からのお知らせ  
受信を希望する施設の情報を選択してください。

市内こども園  学童クラブ

各子育て学習センター(生野・和田山・山東・朝来)

回答

## グループ活動に参加しませんか？

和田山子育て学習センターではお子さんの年齢別のグループ活動を行っています。  
お子さんの年齢別のグループは3つ。今年度は

- ・かぼちゃグループ（2～3歳 就学前まで参加できます）  
…令和5年4/2～令和6年4/1 生まれ
- ・ピーマングループ（1～2歳）…令和6年4/2～令和7年4/1 生まれ
- ・とまとグループ（0～1歳）…令和7年4/2～令和8年4/1 生まれ

グループ活動は5月から翌年2月までの月に1回。（火）（木）（金）のいずれかの曜日、午前中に行います。活動内容はグループの皆さんで考えます（スタッフもサポートしますので安心してご参加くださいね）。

何よりも一緒に活動することで、お互いの距離が近くなり、同じ年の子を持つ親子の共通の話題や子育てに関することなどを分かち合える、心強い仲間ができますよ！

昨年度は手形・足型アート、水遊び、電車に乗って遠足、クリスマス工作、などが企画されました。

グループ活動の参加はwebの会員登録と合わせてお申し込みください。  
途中からの参加も可能です。



[グループ活動参加申し込みはこちら](#)

自主サークル活動  
参加者募集

## 千ル千ル楽団



月に1～2回の活動です。音楽好きさんは是非来てください。楽器が出来る人もできない人も大歓迎。  
詳しくは、子育て学習センターまでお問い合わせください。

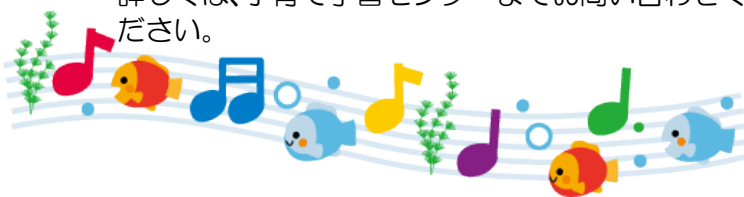

## 子育てサポーターさん募集中



子育て学習センターの活動を支援していただく子育てサポーターを募集しています。

朝来市在住の中学生以上の方で、子育て学習センターの会員でない方、ぜひ、ご登録ください。詳しくは、子育て学習センターまでお問い合わせください。  
子育てサポーター活動日に来ていただける方は、子育て学習センターまで、事前にお電話ください。

チルチルミチルの

# 開講式

\*日 時 4月15日(水) 10:00~11:30

\*場 所 和田山ジュピターホール(小ホール)

\*内 容 はじめましての会  
自主サークル「チルチル楽団」紹介&演奏  
子育てサポーター紹介「絵本に親しもう!」他  
みんなで楽しく遊びましょう!

お楽しみに!

\*申込み切 4月11日(土) 16:00まで

今年度、初めてみんなで集います。ぜひ、ご参加ください。親子で楽しい時間を過ごしましょう!

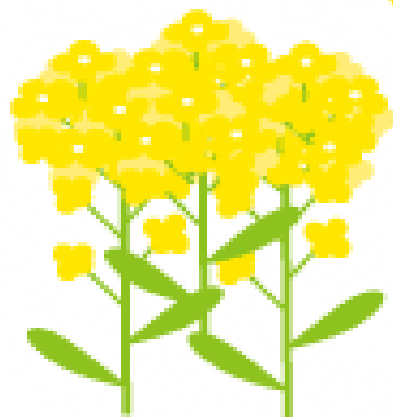

## こどもの日簡単工作



5月5日は「こどもの日」。そして「端午の節句」です。  
こどもの健やかな成長を願って、簡単な工作を楽しんでみましょう!

\*日 時 4月24日(金) 10:00~11:30

\*場 所 和田山子育て学習センター

\*定 員 先着10組程度(要申込)

募集定員になりましたら、受付を締め切らせていただきます。



[行事申込はこちら](#)





# 和田山子育て学習センターに遊びに来て くださいね!

## こんな活動をしています。

普段は自由に遊べる【あそびの広場】でお子  
さんを遊ばせたり、会員さん同士が交流してい  
ます

【あそびの広場】(火)~(土)

午前 10:00~11:30

午後 隔週(火)・毎週(木)13:30~15:00

【相談業務】(火)~(土) 10:00~16:00

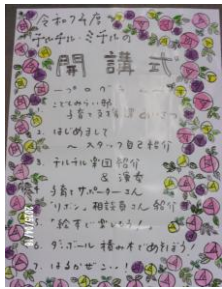

【開講式】



【グループ活動】

年齢別に3つのグループがあります。  
工作や手形アート・電車に乗って遠足にも  
行きました。水あそびも楽しみました。



【絵本の読み聞かせ&手話による絵本の読み聞かせ】

月に一回開催しています。簡単な手話表現も知ることができます  
読み聞かせに興味のあるママの参加も大歓迎



【チルチル楽団】

和田山子育て学習センターの自主グループ  
音楽の好きな会員さん、あつまれ!



【季節の行事】

七夕・運動会・クリスマス会・節分  
など楽しいイベント、盛り沢山!

【講座・学習会・その他イベント】

足育講座・木育の広場・消防署見学・アイシング体験・かんたん調理・  
絵本講座・エクササイズ...他にも歯びかびか教室・マネープラン・プラ  
バン工作など親子で楽しく学べることを企画しています



【お問い合わせ】

和田山子育て学習センター  
〒669-5213 和田山町玉置 824-1  
TEL 079-672-6170  
FAX 079-672-1734