

4月のおたより

令和8年4月号



朝来子育て学習センター

Tel/Fax (079) 677-0202

住所 朝来市羽瀨 390

但馬の長かった冬の寒さも少しずつ和らぎ、やっと春を感じるようになってきました。子育て学習センターは、親子で自由遊びや季節行事などの活動をしています。お子さんのあそびの場として、また保護者の方の気分転換の場としてご利用いただいています。スタッフ一同、みなさんが楽しく子育てができるお手伝いが出来ればと思っています。どうぞ1年間よろしくお願ひいたします。

～4月の予定～

月	火	水	木	金
<p>火曜・木曜日のあそびの広場</p> <p>ふれあいあそびや手遊びなど 全体活動もしています。</p>		<p>1 あそびの広場 10:00～11:30</p> <p>春休みと小学校で給食がない間、午後のあそびの広場はお休みです</p>	<p>2 あそびの広場 センター周辺を お散歩しましょう (雨天時はセンターで) 10:00～11:30 あそびの広場(午後) お休み</p>	<p>3 あそびの広場 10:00～11:30</p> 
<p>6 あそびの広場 10:00～11:30</p> 	<p>7 あそびの広場 10:00～11:30</p> <p>あそびの広場(午後) お休み</p> <p>こども園小学校始業式</p>	<p>8 あそびの広場 10:00～11:30</p> <p>あさご森の図書館さんの 読み聞かせもあります</p>	<p>9 あそびの広場 10:00～11:30</p> <p>あそびの広場(午後) お休み</p> <p>小学校入学式</p>	<p>10 あそびの広場 10:00～11:30</p> <p>こども園入園式 小学校給食開始</p>
<p>13 あそびの広場 10:00～11:30</p>	<p>14 あそびの広場 10:00～11:30</p> <p>あそびの広場(午後) 13:30～15:00</p>	<p>15 あそびの広場 休み</p> <p>(開講式準備)</p>	<p>16 14日までにお申込み ☆開講式 10:00～11:30</p> <p>あそびの広場(午後) お休み</p>	<p>17 あそびの広場 10:00～11:30</p> 
<p>20 あそびの広場 10:00～11:30</p>	<p>21 あそびの広場 リボンさん相談日 10:00～11:30</p> <p>あそびの広場(午後) 13:30～15:00</p>	<p>22 申込み不要 朝来子育てセンターで すこやか相談 & ペンギんるーむ 10:00～11:00 広場は11:30まで</p>	<p>23 あそびの広場 10:00～11:30</p> <p>あそびの広場(午後) 13:30～15:00</p>	<p>24 あそびの広場 10:00～11:30</p>
<p>27 あそびの広場 10:00～11:30</p>	<p>28 あそびの広場 10:00～11:30</p> <p>あそびの広場(午後) 13:30～15:00</p>	<p>29 昭和の日</p>	<p>30 あそびの広場 10:00～11:30</p> <p>あそびの広場(午後) 13:30～15:00</p>	<p>「すこやか相談とペンギんるーむ」が朝来子育て学習センターで開催されます。相談等ある方は11時までにお越し下さい。</p>

5月の予定(変更する場合もあります)

1日(金) 鯉のぼり作り 8日(金) いちななファームさん見学会

13日(水) マミーズスマイル(保護者主体の自主サークル活動) 21日(木) おしゃべり会



あそびの広場 (10:00~11:30)

あそびの広場(午後) (火・木曜日 13:30~15:00)

すべり台やままごとコーナーの遊具やおもちゃなどが、お好きな時間にご利用いただけます。ねんねの赤ちゃんの保護者の方も、お話や情報交換の場としてご利用下さい。

あさご森の図書館スタッフさんによる読み聞かせ(月1回木曜日 今月は開講式で)

あそびの広場の中であさご森の図書館スタッフやボランティアさんによる読み聞かせがあります。今年度からスタッフおすすめの絵本を持ってきてもらえることになりました。是非手に取ってみて下さいね。

子育てのなやみごと相談(今月は21日)

児童家庭支援センターリボンより相談員さんが来てくださいます。気軽にご相談下さい。

★4月2日(木) センター周辺をお散歩しましょう(申込不要)

天気がよければお散歩に出かけましょう。ベビーカーでお散歩でもいいですね。春休み中のお兄ちゃんお姉ちゃんも参加できます。10:30から出かけます。



★4月16日(火) 開講式(はじめましての会) 10:00受付 10:10開始

あさご森の図書館スタッフさんによる読み聞かせやパネルシアターもあります。わらべ歌や音楽に合わせて親子で遊びましょう。

★自主サークル「マミースマイル」メンバーを募集します

自主的に保護者のみなさんがやりたいことを話し合いで決めて、毎月1回主に第1水曜日に活動しています。活動は5月13日(水)から始まります。詳細は別紙ご覧の上お申込み下さい。

★駐車場について

園庭にご駐車ください。雨天時は建物の近くにご駐車下さい。午後は学童クラブの利用のため15:20までの出庫にご協力をお願いします。

★子育てサポーターについて

朝来市在住の中学生以上の方に子育て学習センターの活動を支援していただく子育てサポーターを募集しています。託児や保護者の方とお話、その他行事のサポートをしていただいています。詳細はスタッフまでお問い合わせ下さい。

★ランチルームについて

利用できる曜日 月・火・木 利用時間 11:30~13:30

ランチルームとプレイルーム両方で飲食できます。

あそびの広場の後、食べてから帰りたい方や遊びの広場(午後)を引き続き利用したい方などご利用下さい。



★登録について

子育て学習センターへの会員登録はWebにより受付しています。[\(webでご覧の方はこちらから\)](#)一度登録された方は再度登録不要です。

**朝来市公式LINEから
子育て学習センターの情報にアクセスできます。**

① **マークをタップ**

② **子育て学習センター
入力して送信**

③ **メニューが表示されます**

**朝来市公式 LINE から
毎月のおたよりが
見られます。**

★朝来子育て学習センターまでの地図

朝来子育て学習センター案内

〒679-3441
朝来市羽瀨 390
(山口小学校となりピンク色の建物)
TEL&FAX (079) 677-0202





開講式

ワクワクする春がようやくやって来ました。新しいお友達や親子でリズム遊びやふれあい遊びなど一緒に楽しみませんか？
ご参加お待ちしております。

日時 令和8年4月16日(木) 10時00分受付開始
10時10分開始
11時30分終了予定

場所 朝来子育て学習センター 遊戯室

内容 ・みんなであそぼう！（手遊びや・リズムあそび）
・あさご森の図書館スタッフさんの読み聞かせ
・スタッフ紹介・自己紹介タイム

お申込み 4月14日(火)までにお申込み下さい。

下記からお申込みいただけます

[webでご覧の方はこちらをクリック](#)

自主サークル活動会員募集
マミーズスマイル



製作やスポーツなど保護者の方がやってみたいことを月に1回、主に第1水曜日に活動しています。

5月から始まります。(年9回)

活動中は、子育てサポーターさんやスタッフが託児をしており、保護者のみなさんのリフレッシュの場にもなっています。

みなさんと楽しく活動しませんか?ご参加お待ちしております。

日時 令和8年5月13日(第2水曜日) 10時00分～

場所 朝来子育て学習センター

内容 1年間の活動計画 話し合い

対象者 子育て学習センター会員



ママ向け運動会の様子

(遠方で普段のあそびの広場に来られない方も月1回の参加でも大丈夫です)

去年の活動

バドミントン バレーボール アクセサリー作り 消しゴムはんこ

お散歩 ママ向け運動会 エクササイズ お茶会

お申込み 5月8日(金)までに下記のフォームからお申込み下さい。

***年度途中からでも参加できます。**



バレーボール



web 申し込みはこちらからできます



朝来子育て学習センター



遊びに来てくださいね!

ピンク色の建物です



園庭にご駐車ください

広い部屋でのびのび遊べます



赤ちゃんもゆったりと過ごせます



あそびの広場

あそびの広場

月曜日～金曜日

10:00～11:30

あそびの広場(午後)

火曜日と木曜日

13:30～15:00

おもちゃや遊具で自由に遊べます。

プール遊び



運動会



自由あそびではあさご森の図書館さんの読み聞かせなどもあります。

保護者同士の交流の場にもなっています



全体活動

講座や季節行事を行っています。



ひよママクック



園庭でさつま芋ほり

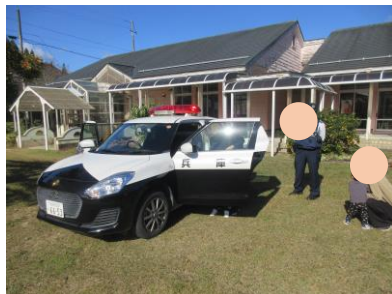

パトカーがやって来るよ



ママ向け運動会

自主サークル活動
マミーズスマイル



↑保護者主体のサークルです。アクセサリ作り

お問い合わせ先

朝来子育て学習センター

住所 朝来市羽瀬390

TEL (079)677-0202

