

# チルチル・ミチルの会だより

朝来市和田山子育て学習センター

開設時間 9:00~16:00

TEL 079-672-6170

FAX 079-672-1734

令和8年 5月号

「しあわせ」は身近なところにある…  
メーテルリンクの著書『青い鳥』に登場する主人公の兄妹  
の名前から「チルチル・ミチルの会」と名付けました。

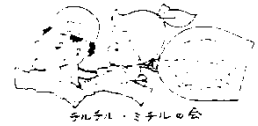

見事だった桜の花もあっという間に風に舞い散り、新緑が景色を彩りはじめました。  
風薫る5月。清々しく気持ちの良い季節は年々短く、すぐに暑さがやってきます。

今月は、8日（金）におそとに行こう！と称して子育て学習センターの周辺を散策します。

まだ歩けないお子さんは抱っこやベビーカーで。歩けるお子さんは自分の足で。

お出かけや買い物は車でさっと効率よく、の大人の皆さんもお子さんに合わせてのびのびと過ごしましょ！

たくさんのご参加をお待ちしています。

遠くに行かなくても身近な自然で小さな発見や驚きを。“センス・オブ・ワンダー”を育みましょう！

火	水	木	金	土
			1 あそびの広場 10:00~11:30	2 あそびの広場 10:00~11:30
5 こどもの日 子育て学習センターはお休みです	6 振替休日 子育て学習センターはお休みです  手話を交えた 絵本の読み聞かせ	7 あそびの広場 10:00~11:30  あそびの広場(午後) 13:30~15:00	8 おそとに行こう！春 10:00~11:30  生涯学習センター周辺 申込みは必要ありません 案内をご覧ください	9 あそびの広場 10:00~11:30
12 グループ活動 トマト 10:00~11:30  あそびの広場(午後) 13:30~15:00	13 あそびの広場 絵本の読み聞かせ 子育ての悩みごと相談 10:00~11:30	14 グループ活動 ピーマン 10:00~11:30  あそびの広場(午後) 13:30~15:00	15 グループ活動 かぼちゃ 10:00~11:30	16 あそびの広場 10:00~11:30
19 チルチル楽団 10:00~11:30 あそびの広場はありません  子育てサポーターによる絵本の読み聞かせ 生涯学習センター第2研修室	20 あそびの広場 10:00~11:30	21 あそびの広場 10:00~11:30  あそびの広場(午後) 13:30~15:00	22 あそびの広場 10:00~11:30	23 あそびの広場 10:00~11:30
26 チルチル楽団 10:00~11:30 あそびの広場はありません  あそびの広場(午後) 13:30~15:00	27 あそびの広場 絵本の読み聞かせ 子育てサポーター活動日 10:00~11:30  あかちゃんから楽しめる会です！	28 あそびの広場 10:00~11:30 あそびの広場(午後) 13:30~15:00	29 ベビーマッサージで スキンシップ 10:00~11:30  申し込みが必要です 案内をご覧ください	30 あそびの広場 10:00~11:30

【開設日時】カレンダーをご覧ください。

【個別相談】開設日の午前9時～午後4時 お気軽にご相談ください。

【あそびの広場】子育て学習センターの遊具やおもちゃなどで自由に遊びます。

【グループ活動】年齢別のグループに分かれ、親子で仲間作りをします。5月から2月まで活動します。

【チルチル楽団】子育て学習センターの自主サークル。親のリフレッシュ、仲間作り、新しい自分らしさの発見を行います。

【絵本の読み聞かせ】子育てサポーターによる絵本の読み聞かせ。あそびの広場と並行して行っています。

【手話による絵本の読み聞かせ】社会福祉課の手話通訳さんが絵本を介して簡単な手話表現を教えてくださいます。手話に親しんでみましょう！あそびの広場の中で行っています。

【子育ての悩みごと相談】児童家庭支援センターリボンの相談支援員さんが来てくださいます。あそびの広場の時間ですので、日々の子育ての悩みを気軽に相談できます。

【子育てサポーター活動日】朝来市在住の中学生以上の方（子育て学習センターの会員ではない方）で、子育てサポーターに登録していただいた方に、子育て学習センターの活動を支援していただきます。

☔朝来市内に警報が発令されている場合は、お便りに掲載しています行事（あそびの広場等含む）について、全て中止させていただきます。活動の予定変更等は、LINE で受け取れるようになりました。

## お知らせ ①

# 子育て学習センター入会申し込み受付中

朝来市子育て学習センター(和田山・山東・朝来・生野)ではwebでの会員登録をお願いしています。昨年度に引きつづき子育て学習センターを利用される現会員の方は再登録の必要はありません。

0歳から就学前のお子さんとその家族が対象ですので、こども園に入園されている方も土曜日など利用できます。是非登録してくださいね。

各学習センターの活動・行事の予定は朝来市ホームページ、X、朝来市公式LINEためまっぴあさご、でご確認ください。

[入会申し込みはこちら](#)



## 公式LINEの登録方法

公式LINEのお友達登録をしていただくと毎月のおたよりが自動配信されます。登録方法はこちらです！

LINEトーク画面のメニューにある「受診設定」を選択

“子育て受診設定”のアンケートに回答するを選択

「各子育て学習センター(生野・和田山・山東・朝来)」を選択

基本メニュー 新型コロナ・防災

朝来市公式HP 広報・SNS あさご暮らし 子育て

ごみ 各種手続き 観光 ふるさと納税

道路損傷通報 イベント AIチャットボットで質問する 受信設定

子育て受信設定  
お子様の世代に合わせた情報を受け取ることができます。

時にごみ取  
ことができ

する

アンケートに回答する

その他関連施設からのお知らせ  
受信を希望する施設の情報を選択してください。

市内こども園  学童クラブ

各子育て学習センター(生野・和田山・山東・朝来)

回答

# グループ活動に参加しませんか？

和田山子育て学習センターではお子さんの年齢別のグループ活動を行っています。  
お子さんの年齢別のグループは3つ。今年度は

- ・かぼちゃグループ（2～3歳 就学前まで参加できます）  
…令和5年4/2～令和6年4/1生まれ
- ・ピーマングループ（1～2歳）…令和6年4/2～令和7年4/1生まれ
- ・とまとグループ（0～1歳）…令和7年4/2～令和8年4/1生まれ

グループ活動は5月から翌年2月までの月に1回。（火）（木）（金）のいずれかの曜日（水）の場合もあります）の午前中に行います。活動内容はグループの皆さんで考えます（スタッフもサポートしますので安心してご参加くださいね）。

何よりも一緒に活動することで、お互いの距離が近くなり、同じ年の子を持つ親子の共通の話題や子育てに関することなどを分かち合える、心強い仲間ができますよ！

昨年度は手形・足型アート、水遊び、電車に乗って遠足、クリスマス工作、などが企画されました。

グループ活動の参加はwebでお申し込みください。  
途中からの参加も可能です。

[グループ活動参加申し込みはこちら](#)



今月のグループ活動は…

## 今月のグループ活動日

グループ活動参加申し込みされた皆さん！  
お待ちしております！！

- ・トマトグループ… 5 / 12（火）
- ・ピーマングループ… 5 / 14（木）
- ・かぼちゃグループ… 5 / 15（金）

活動内容 はじめましての会  
（自己紹介、レクリエーション、壁面作成など）  
時 間 10時00分から11時30分  
持 ち 物 お茶など

体調不良などでお休みされるときは学習センター  
079-672-6170までご連絡ください

## 掲示板

朝来市保健センターの「すこやか相談＆ペンギンるーむ」。

令和8年度も7月までは、各子育て学習センターに出張して行われています。

5月は20日（水）10時から、場所は山東子育て学習センターです。

すこやか相談では妊娠中から出産、子育て全般に関する疑問や悩みを気軽に相談できます。

ペンギンるーむは妊婦さんや子育て中の産婦さんが自由に交流できる場です。

予約は不要です。

いつもと違う学習センターにもぜひ行ってみたいくださいね！



## おそとに行こう！春

気持ちの良い季節です。学習センター周辺を散策しましょう！  
(申し込みはいりません)

- \*日 時 5月8日(金) 10:00~11:00頃
- \*場 所 和田山子育て学習センター周辺  
(学習センターのお部屋でも遊べます)
- \*持 ち 物 帽子、タオル、お茶、ベビーカー、抱っこひもなど  
必要に応じてご準備ください。

雨天の時は、「あそびの広場」になります。

## ベビーマッサージでスキンシップ！

お母さんの優しい手でマッサージしてあげましょう。  
スキンシップで赤ちゃんの心と体を育みます。ベビーマッサージの後は、先生を囲んで楽しくお話ししましょう。

- \* 日 時 5月29日(金) 10:00~11:30
- \* 場 所 和田山子育て学習センター
- \* 講 師 土井 和代 氏 (元養父市こども園園長)
- \* 対 象 3・4か月~1歳くらいまでの子どもと保護者
- \* 参加費 無料
- \* 持ち物 バスタオル・お茶など
- \* 定 員 先着15組  
定員に達しましたら、申し込みを締め切らせていただきます。

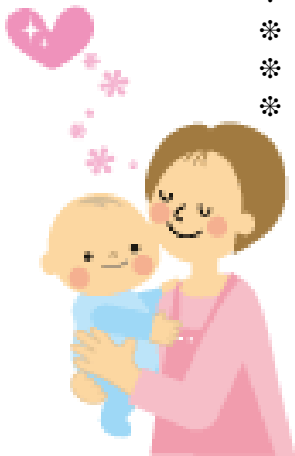

[行事の参加申し込みはこちら](#)

