



チルチル・ミチルの会だより

令和8年 6月号

朝来市和田山子育て学習センター

TEL 079-672-6170

FAX 079-672-1734

「しあわせ」は身近なところにある…
メーテルリンクの著書『青い鳥』に登場する主人公の兄妹の
名前から「チルチル・ミチルの会」と名付けました。

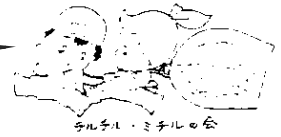

私事です、先日おばあちゃんになりました。生まれたばかりの子と対面して、自分自身が初めて母になった
ときのことを思い出しました。はかなくて、でも懸命にミルクを飲む我が子、どうしたら泣き止んでくれるのか
と途方に暮れた夕方、睡眠を削られて辛いと思った夜間。そして、時々見せてくれる笑顔に癒され、可愛くて頭
の先から足の先までつくづくと眺め、抱きしめ、毎日が飛ぶようでした。

そうして大きくなった子が大人になり、親となって子育てに奮闘している…ずっと続く命のバトン。
どうかこの子が、そして皆さんの子どもたちが、すくすくと育つ平和な世の中でありますように。

私たち大人にできることは何でしょうか。

雨の日が増え、蒸し暑い季節です。体調管理に気をつけて暑さにも慣れていきましょう。子どもは大人以上に
汗かきです。こまめに水分補給と着替えをしてあげてくださいね。

| 火 | 水 | 木 | 金 | 土 |
|---|--|---|--|--|
| 2 グループ活動 ピーマン あそびの広場 10:00~11:30 | 3 グループ活動 トマト 10:00~11:30  | 4 グループ活動 かぼちゃ 10:00~11:30 あそびの広場(午後) 13:30~15:00 | 5 あそびの広場 10:00~11:30 | 6 あそびの広場 10:00~11:30 |
| 9 あそびの広場 10:00~11:30 あそびの広場(午後) 13:30~15:00 | 10 あそびの広場 絵本の読み聞かせ 子育ての悩みごと相談 10:00~11:30 手話を交えた 絵本の読み聞かせ | 11 あそびの広場 10:00~11:30 あそびの広場(午後) 13:30~15:00 | 12 チルチル楽団 10:00~11:30 あそびの広場はありません | 13 あそびの広場 10:00~11:30 |
| 16 おもちゃで育む 子どもの発達 10:00~11:30 申し込みが必要です 案内をご覧ください | 17 あそびの広場 10:00~11:30 おもちゃで遊ばせながらお子 さんについての疑問や悩みも 話してみませんか! | 18 あそびの広場 10:00~11:30 あそびの広場(午後) 13:30~15:00 | 19 親子のための足育講座 10:00~11:30 申し込みが必要です 案内をご覧ください 靴の選び方について 教えていただけます | 20 あそびの広場 10:00~11:30 |
| 23 あそびの広場 10:00~11:30 あそびの広場(午後) 13:30~15:00 出張すこやか相談&ペンギンルーム (生野子育て学習センター) | 24 あそびの広場 絵本の読み聞かせ 子育てサポーター活動日 10:00~11:30 子育てサポーターによる絵本の読み聞かせ 生涯学習センター第2 研修室 | 25 あそびの広場 10:00~11:30 あそびの広場(午後) 13:30~15:00 | 26 チルチル楽団 10:00~11:30 あそびの広場はありません | 27 あそびの広場 10:00~11:30  |
| 30 チルチル楽団 コンサート 10:00~11:30 申し込みが必要です 案内をご覧ください 楽しいうたと楽器の 演奏会です♪ | | |  | |

【開設日時】カレンダーをご覧ください。

【個別相談】開設日の午前9時～午後4時 お気軽にご相談ください。

【あそびの広場】子育て学習センターの遊具やおもちゃなどで自由に遊びます。

【グループ活動】年齢別のグループに分かれ、親子で仲間作りをします。5月から2月まで活動します。

【チルチル楽団】子育て学習センターの自主サークル。親のリフレッシュ、仲間作り、新しい自分らしさの発見を行います。

【絵本の読み聞かせ】子育てサポーターによる絵本の読み聞かせ。あそびの広場と並行して行っています。

【手話による絵本の読み聞かせ】社会福祉課の手話通訳さんが絵本を介して簡単な手話表現を教えてくださいます。手話に親しんでみましょう！あそびの広場の中で行っています。

【子育ての悩みごと相談】児童家庭支援センターリボンの相談支援員さんが来てくださいます。あそびの広場の時間ですので、日々の子育ての悩みを気軽に相談できます。

【子育てサポーター活動日】朝来市在住の中学生以上の方（子育て学習センターの会員ではない方）で、子育てサポーターに登録していただいた方に、子育て学習センターの活動を支援していただきます。

☔朝来市内に警報が発令されている場合は、お便りに掲載しています行事（あそびの広場等含む）について、全て中止させていただきます。活動の予定変更等は、LINEで受け取れるようになりました。

お知らせ ①

子育て学習センター入会申し込み受付中

朝来市子育て学習センター(和田山・山東・朝来・生野)ではwebでの会員登録をお願いしています。昨年度に引きつづき子育て学習センターを利用される現会員の方は再登録の必要はありません。

0歳から就学前のお子さんとその家族が対象ですので、こども園に入園されている方も土曜日など利用できます。是非登録してくださいね。

各学習センターの活動・行事の予定は朝来市ホームページ、X、朝来市公式LINEためまっぴあさご、でご確認ください。

[入会申し込みはこちら](#)



公式LINEの登録方法

公式LINEのお友達登録をしていただくと毎月のおたよりが自動配信されます。登録方法はこちらです！

LINEトーク画面のメニューにある「受診設定」を選択

“子育て受診設定”のアンケートに回答するを選択

「各子育て学習センター(生野・和田山・山東・朝来)」を選択

基本メニュー 新型コロナ・防災

朝来市公式HP 広報・SNS あさご暮らし 子育て

ごみ 各種手続き 観光 ふるさと納税

道路損傷通報 イベント AIチャットボットで質問する 受診設定

メニュー

子育て受診設定

お子様の世代に合わせた情報を受け取ることができます。

アンケートに回答する

その他関連施設からのお知らせ

受信を希望する施設の情報を選択してください。

市内こども園 学童クラブ

各子育て学習センター(生野・和田山・山東・朝来)

回答

今月のグループ活動日

欠席をされる場合は、和田山子育て学習センターまでご連絡ください

トマトグループ

日時 6月3日(水) 10:00~11:30
場所 和田山子育て学習センター
内容 壁面飾り作り・身の回りのものであそびましょう。
5月のグループ活動で作った台紙にお子さんのプロフィールなどを書き、出来上がったものを壁に掲示します(お家で完成させていただいた方がスムーズです)。
持ち物 お茶など水分補給できるもの

ピーマングループ

日時 6月2日(火) 10:00~11:30
場所 和田山子育て学習センター
内容 壁面飾り作り・身の回りのものであそびましょう。
5月のグループ活動で作った台紙にお子さんのプロフィールなどを書き、出来上がったものを壁に掲示します(お家で完成させていただいた方がスムーズです)。
持ち物 お茶など水分補給できるもの

かぼちゃグループ

日時 6月4日(木) 10:00~11:30
場所 和田山子育て学習センター
内容 壁面飾り作り・身の回りのものであそびましょう。
5月のグループ活動で作った台紙にお子さんのプロフィールなどを書き、出来上がったものを壁に掲示します(お家で完成させていただいた方がスムーズです)。
持ち物 お茶など水分補給できるもの

グループ活動に参加しませんか？

和田山子育て学習センターではお子さんの年齢別のグループ活動を行っています。

お子さんの年齢別のグループは3つ。今年度は

- ・かぼちゃグループ…2~3歳 就学前まで参加可
(令和5年4/2~令和6年4/1生まれ)
- ・ピーマングループ…1~2歳
(令和6年4/2~令和7年4/1生まれ)
- ・トマトグループ…0~1歳
(令和7年4/2~令和8年4/1生まれ)

グループ活動の参加はwebでお申し込みください。

途中からの参加も可能です。

皆様のご参加をお待ちしています！

[グループ活動参加申し込みはこちら](#)



掲示板

「あそびの広場」の後、家に帰るまでにこどもが眠くなってしまっていて、昼食のタイミングが難しい、というお声を以前よりお聞きしており、この度、和田山学習センターの入口付近にお食事をとっていただけるスペースを設けました。以下のことにご留意いただきご利用ください。

時間：活動終了後、他の会員さんが帰られてから 12:45 まで
場所：和田山子育て学習センターの入口付近のテーブル

- ・おもちゃの消毒や午後の活動の準備をすることがあります。また、スタッフが不在になる時やセンターの活動がない時は、お部屋の利用はできません。生涯学習センターのロビーなどをご利用ください。
- ・歩き食べや遊び食べなどはお控えいただき、食べた後はテーブルの消毒と周辺の掃除をお願いします。
- ・食事で出たごみは各自お持ち帰りください。

皆さんが気持ちよく過ごせるよう、よろしくお願いいたします。

児童家庭支援センター「リボン」講座

おもちゃで育む子どもの発達

おもちゃで育む子どもの発達について、児童家庭支援センター「リボン」上田 敏子先生にお話をさせていただきます。身近なものをちょっと工夫するだけで、こどもが喜びかんたんなおもちゃも完成。遊びながら視覚や聴覚を刺激したり、手や指を使って楽しめます。

- *日 時 6月16日(火) 10:00~11:30
- *場 所 和田山子育て学習センター
- *講 師 上田 敏子 先生(児童家庭支援センター「リボン」)
- *定 員 先着10組
定員に達しましたら、申し込みを締め切らせていただきます。



親子のための足育講座

いつまでも自分の足で歩いていくために、健康な身体作りのために、子どもたちの足環境を整えましょう。ファーストシューズの選び方・正しい靴の選び方・正しい靴の履き方などを教えていただいた後は、質問もしていただけます。
ご参加をお待ちしています。



- *日 時 6月19日(金) 10:00~11:30
- *場 所 和田山子育て学習センター
- *講 師 古屋 智美 先生(ボディ&フットケアサロン・リフージュ代表)
- *服 装 裸足になれる服装でお越しください。
- *定 員 先着15組
定員に達しましたら、申し込みを締め切らせていただきます。
- *その他 9時30分から10時までの間、保護者の方を対象に、足型をとって(裸足になります)足の健康状態をみる“フットプリント”を無料でを行います。ご希望の方は、講座が始まるまでにお越しください。大人が対象です。

千ル千ル楽団コンサート

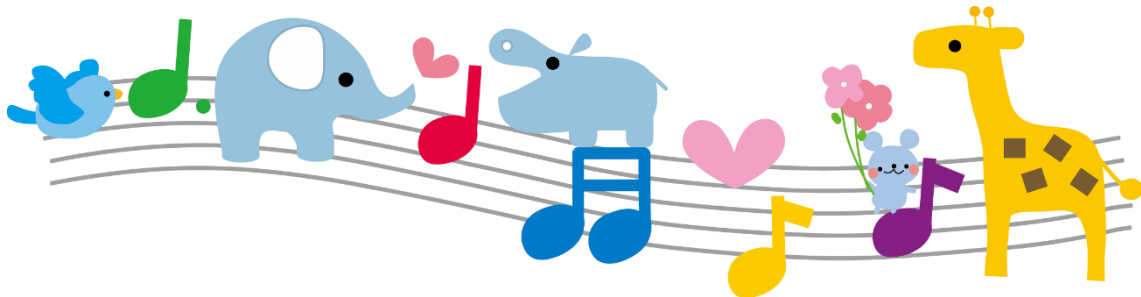

**生の演奏を楽しみましょう！
親子で楽しめるコンサートです。気軽にお越しくださいね**

- ※日 時 6月30日（火）10：00～11：30
- ※場 所 和田山子育て学習センター
- ※曲 名 ミッキーマウスマーチ、アンパンマンマーチ、きんらきらぼん
の他、手遊びなどを予定しています。お楽しみに！
- ※定 員 先着20組程度

定員に達しましたら、受付を締め切らせていただきます。

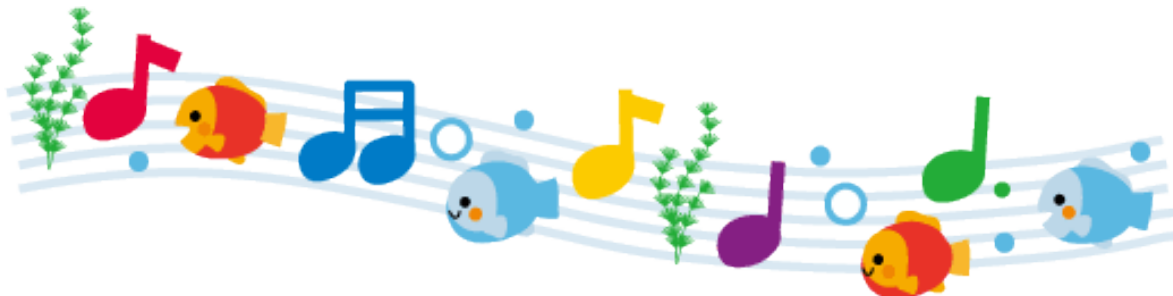

[行事・講座の申し込みはこちら](#)



申し込みされた行事・講座を欠席される場合は、
和田山子育て学習センター TEL079-672-6170 までご連絡ください