



おたより

令和8年6月号 山東子育て学習センター
朝来市役所山東庁舎内 3F
TEL・FAX (079) 676-4633



こんにちは！山東子育て学習センターです。
清々しい5月の風と新緑が美しい季節です。どこかにお出掛けしたくなりますね。
山東子育て学習センターでは、小さいお子さんはゆったりと遊べ、大きいお子さんは体を存分に動かして遊べる広場があります。これからの梅雨時期や夏の暑い日も、室内で思い切り遊んでもらえます。気軽に遊びに来てください。

6月の予定

警報が発令された場合は、全ての行事が中止となりますので、ご了承ください。

火	水	木	金	土
2 あそびの広場 (10:00~11:30) あそびの広場 (午後) (13:30~15:00)	3 あそびの広場 (10:00~11:30)	4 あそびの広場 (10:00~11:30) あそびの広場 (午後) (13:30~15:00)	5 あそびの広場 (10:00~11:30)	6 パパと一緒に お出掛け広場 ヒメハナ公園へ (10:00~11:30)
9 あそびの広場 (10:00~11:30) あそびの広場 (午後) (13:30~15:00)	10 あそびの広場 (10:00~11:30)	11 あそびの広場 リボンさん訪問日 (10:00~11:30)	12 あそびの広場 サポーター活動日 (10:00~11:30)	13 あそびの広場 (10:00~11:30)
16 あそびの広場 (10:00~11:30) あそびの広場 (午後) (13:30~15:00)	17 あわが保育園に 遊びに行こう！ (10:00~11:30)	18 あそびの広場 (10:00~11:30) あそびの広場 (午後) (13:30~15:00)	19 あそびの広場 (10:00~11:30)	20 あそびの広場 (10:00~11:30)
23 すこやか相談 ペンギンるーむ (生野子育てにて) あそびの広場 (午後) (13:30~15:00)	24 あそびの広場 (10:00~11:30)	25 あそびの広場 誕生会 (10:00~11:30)	26 朝来子育てさんに 遊びに行こう！ (10:00~11:30)	27 あそびの広場 (10:00~11:30)
30 あそびの広場 (10:00~11:30) あそびの広場 (午後) (13:30~15:00)	 毎週日曜の親子広場は、どなたでも利用できます！  雨の日などの遊び場としてご利用ください。 山東：さんサン親子広場 AM9:00~PM4:00 朝来：ささゆり広場 AM9:00~PM4:00 			

【活動について】

【相談業務】火曜日～土曜日 AM9:00～PM4:00 いつでもお気軽にお電話ください。

*但し、会議や出張などで、留守にする日もありますのでご了承ください。

【あそびの広場】火曜日(毎週)・木曜日(隔週で午後のあそびの広場開設)

午前中AM10:00～11:30まで 午後PM1:30～3:00まで

水・金・土曜日(毎週)*行事や講座の場合もあります

午前中AM10:00～11:30まで

センターのキッズルームや大集会室でおもちゃや遊具、乗り物などで遊べます。開設時間中、ご都合のよい時間に合わせてお越しください。

【リボンさん訪問日】毎月1回あそびの広場の時間内に実施します。

11日(木) 児童家庭支援センター『リボン』より相談員さんに来ていただき、子育て中の悩みなど、気軽に相談できます。

【サポーター活動日】月1回 AM10:00～11:30

12日(金) 子育てサポーターの方に来ていただき、一緒に遊んだり、活動のお手伝いをしてもらったりします。この日は、日頃のお礼を込めて一緒に会食をします。

【保健センターすこやか相談・ペンギンるーむ】月1回水曜日 予約不要です！

今月は生野子育て学習センターへ出張して実施します！

23日(火) すこやか相談・・・妊娠から出産、産後、子育て中のさまざまな悩みなど、専門のスタッフに個別で対応してもらえます。

ペンギンるーむ・・・妊婦さんとママ達の交流の場になっています。からだところろをほぐしたり、お子さんと一緒に遊べます。

誕生会のご案内

6月生まれの誕生会

6月25日(木) あそびの広場
終了後、みなでお祝いします。

誕生月のお子さんで参加していただける方は、6月18日(木)までにスタッフに出欠をお伝えください。

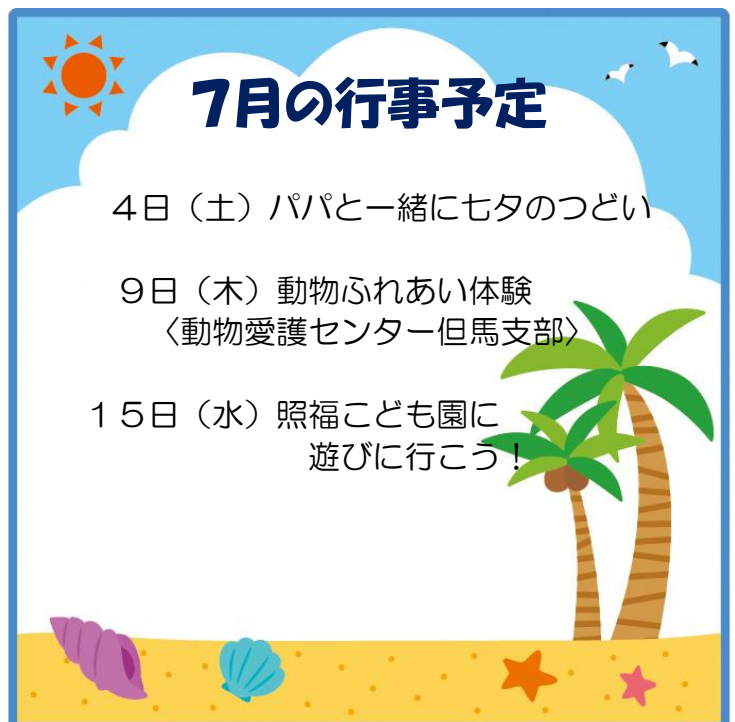

7月の行事予定

4日(土) パパと一緒に七タのつどい

9日(木) 動物ふれあい体験
(動物愛護センター但馬支部)

15日(水) 照福こども園に
遊びに行こう!

パパと一緒にお出掛け広場 ヒメハナ公園までお散歩しましょう♪

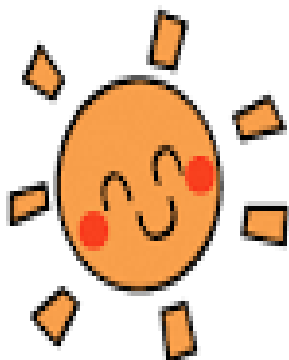

ぽかぽかおひさまの下を、のんびりお散歩しましょう♪
みんなで歩いて、ヒメハナ公園まで行って、公園で遊びます。



日 時：6月6日（土）AM10：00 山東庁舎駐車場集合
↑の場合は、センターで遊びます。

場 所：山東庁舎出発（10：00）→お散歩→ヒメハナ公園
ヒメハナ公園で遊ぶ→ヒメハナ公園出発（11：15）→お散歩
山東庁舎到着（11：40）

持ち物：飲み物は各自持参してください。
帽子、タオル、着替えなど
ベビーカーが必要な方はご持参ください。

- ★お子さんの年齢に応じて、保護者のどちらかが先に車で公園に行かれ、帰りは車で帰っていただいてもかまいません。行きも帰りも歩けるお子さんは頑張ってお散歩しましょう！
- ★ヒメハナ公園に直接来ていただいてもOKです。

申込は6月4日（木）まで

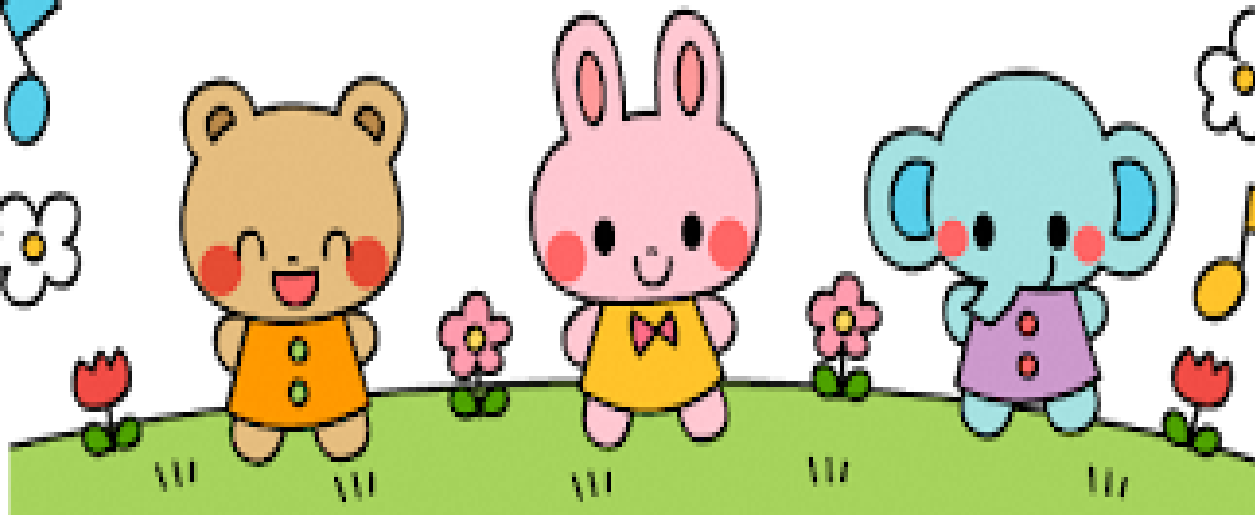

あわが保育園に 遊びに行こう！

山東子育て学習センター

山東町にあるこども園、保育園のお友達と交流をします。

園庭開放をされている日に、一緒に遊ばせてもらいます。

こども園や保育園入園の際に、園の様子を見ておくのも
いいと思います。

ぜひこの機会に、一緒に遊びに行きませんか？

日 時：6月17日（水）AM10：00 現地集合

*雨天でも実施します。

場 所：山東町早田222 あわが保育園

持ち物：飲み物、着替えなどは各自準備して来てください。

締切りは6月11日（木）まで



朝来子育てさんに 遊びに行こう？

山東子育て学習センター

今回は、朝来子育て学習センターへ遊びに行かせて
もらいます。
また、新しいお友達と仲良くなれたらいいですね。

日 時：6月26日（金）AM10：00 現地集合

場 所：朝来子育て学習センター（山口小学校の隣）地図添付

持ち物：飲み物は各自ご持参ください。

申 込：6月20日（土）まで



🌸 行事の申込は下記の方法で申込んでください 🌸



[申込はこちら](#)をタップしていただくか、
こちらのQRコードからでも参加申込が



[申込はこちら](#)

朝来市公式LINEから
子育て学習センターの情報にアクセスできます。



① マークをタップ



② 子育て学習センター
入力して送信

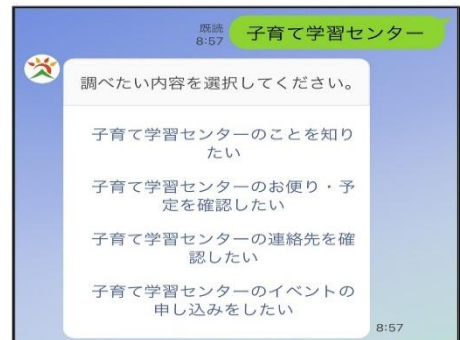

③ メニューが表示されます

朝来子育て学習センター案内

〒679-3441

朝来市羽瀨 390 (山口小学校となり)

TEL&FAX (079) 677-0202

開設時間 月~金曜日 9:00~16:00

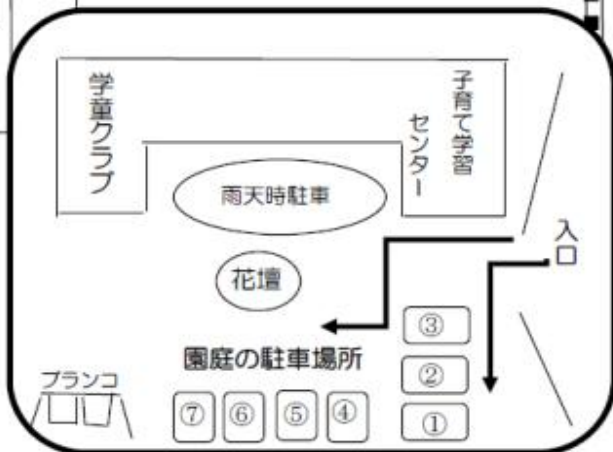
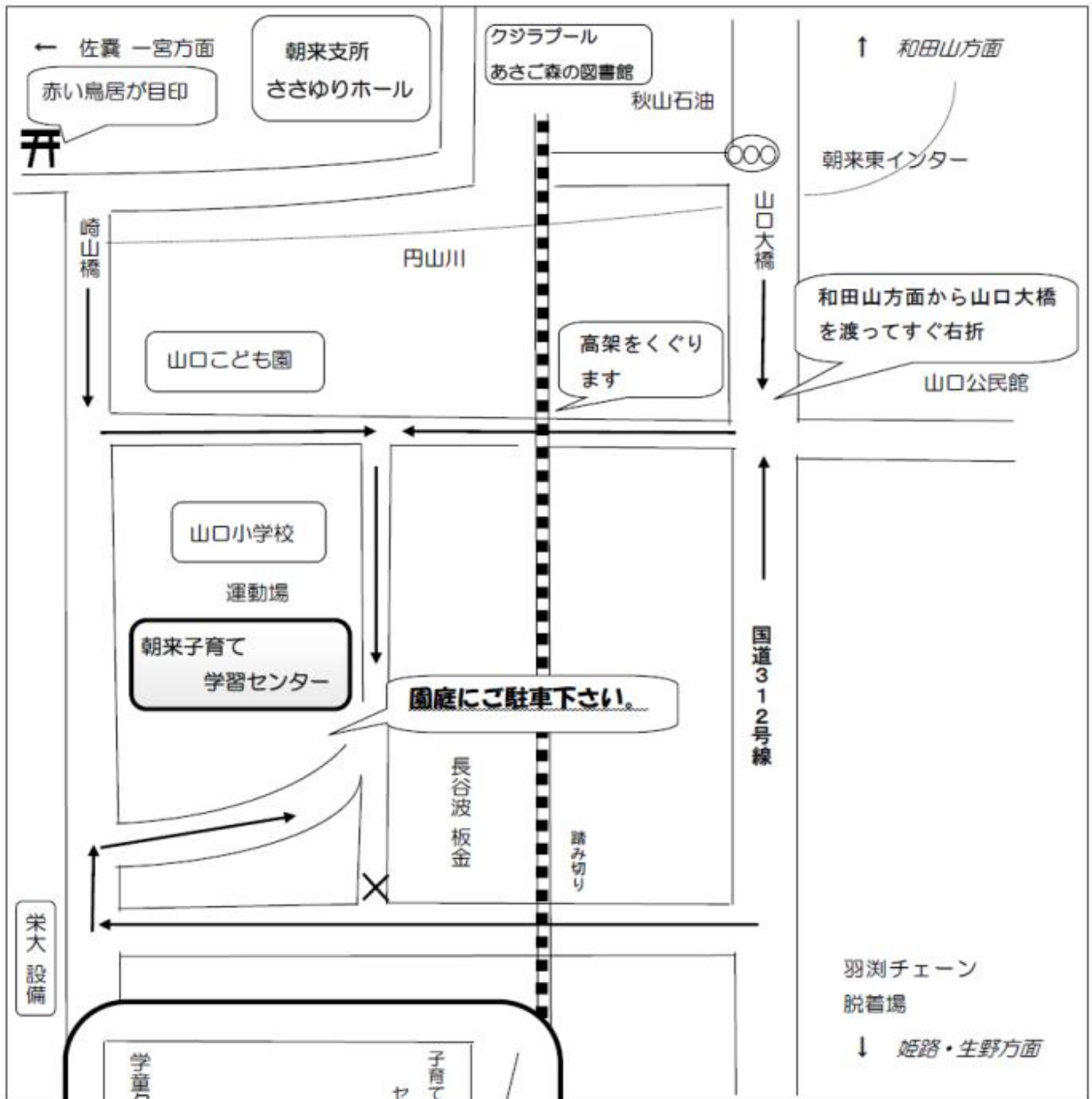

*学童クラブと併設していますので、子育て学習センター側から順にご駐車下さい。

*雨天時は建物近くにご駐車下さい。