

5

2026 | No.254

広報

あさご

人と人がつながり
幸せが循環するまち

TOPICS

P4 P3 P2

新規採用職員紹介

春、到来！市内各地で祭り開催
「あさGO！ポイント」スタート

春、到来！ 市内各地で 祭り開催

神子畑桜まつり 2026

4月11日㊥、「神子畑桜まつり 2026」が開催されました。キッチンカーや屋台などが集まるほか、普段は見ることのできない選鉱場上部の特別公開や、ミニ一円電車の運行も行われ、多くの来場者で賑わいました。



赤松兄弟参上！



第23回朝来市「わだやま竹田」 お城まつり

4月5日㊥、「第23回朝来市「わだやま竹田」お城まつり」が開催されました。駅前通りでは、豊臣秀長に扮した藤岡市長を先頭に、約50人が武者行列に参加。行列には、赤松広秀の子孫である、兄の赤松秀亮さん（写真左）と弟の赤松孝則さん（写真右）も甲冑を纏い、勇壮な姿を披露しました。

ヨイショー！



うみや～～



第23回生野銀山へいくろう祭り

4月12日㊥、第23回生野銀山へいくろう祭りが開催されました。名物の「全日本トロッコ・力自慢選手権大会」では、子どもから大人まで多くの来場者が参加し、おもりを乗せたトロッコを懸命に引く姿に、会場からは大きな歓声が上がりました。また、同時開催の「第5回但馬うみや～もん祭り」では、大阪の名店が集結。各ブースには行列ができて、会場は食の魅力を満喫する来場者で賑わいました。

【大河ドラマ「豊臣兄弟！」 トークライブ in 朝来】開催決定！

PICK
UP

2026年1月から放送中の大河ドラマ「豊臣兄弟！」(NHK)の主人公で、竹田城にゆかりのある小一郎(のちの豊臣 秀長)役を演じる仲野 太賀さんをお招きし、トークライブを開催します。

なお、トークライブの前に、兵庫県立考古博物館主査の永恵 裕和さんによる竹田城を中心とした当時の但馬国における城館跡について歴史講演も行います。

観覧は無料ですが、事前の申し込みが必要です(定員750人。定員を超えた場合は抽選)。以下の二次元コードから事前に申し込みください。

▶日時 6月14日(土) 15時開演(14時開場予定)

▶場所 和田山ジュピターホール 大ホール

▶出演予定

(第1部) 兵庫県立考古博物館主査 永恵 裕和さん

(第2部) 俳優 仲野 太賀さん(小一郎(のちの豊臣 秀長)役)

▶詳細・申し込み方法

右記の二次元コードから詳細をご確認のうえ、事前に申し込みください。



申し込みなどの
詳細はこちら

▶申込締切

5月21日(土) 23時59分

※応募は、お一人様1件に限ります。

(申し込み1件で2人まで申し込みできます。)



©三宅英文

▶問い合わせ先 観光交流課 ☎672-4003 kankou@city.asago.lg.jp

企業版ふるさと納税で 本市を応援いただきました！

企業版ふるさと納税を活用して、下記の事業者、2社から寄附をいただきました。

いただいた寄附は、本市の地方創生事業の財源として有効に活用させていただきます。

企業名	寄附金額
株式会社東京ウエルズ (本社：東京都大田区)	100万円
トヨタ L&F 兵庫株式会社 (本社：西宮市)	100万円

▶企業版ふるさと納税とは…

地方公共団体が行う地方創生プロジェクトに対して、民間企業の皆さまから寄附を行っていただくことで、地方創生を実現させることを目指した取り組みです。

▶問い合わせ先 経済振興課 ☎672-2816
keizai@city.asago.lg.jp

「あさGO!ポイント」 地域ポイントスタート!



今年度から市民の皆さまの活動や参加を応援し、地域のにぎわいや健幸づくりにつなげる「地域ポイント」がスタートしました。

より多くの皆さまに楽しく参加していただくため、ロゴマークとあわせて愛称を「あさGO!ポイント」としました。今後はこの愛称で、皆さまへのお知らせや普及活動を進めて参ります。

※ポイントの交換方法や対象となる活動については、広報5月号と同時に配布するチラシをご確認ください。

▶問い合わせ先 総合政策課 DX推進係
☎672-6110 jouhou@city.asago.lg.jp

新規採用職員紹介

4月1日付で、朝来市に新しく着任した職員と新規採用職員を紹介いたします。

足立孝年

都市整備部
都市政策課長
(兵庫県からの人事交流)



魅力ある地域を創
るため、精一杯業
務に取り組みま
す。

中田蓮生

企画総務部
秘書広報課主事



日々の業務に精一杯
取り組み、皆さまに
信頼される職員にな
るよう頑張ります。

藤原壘翔

まちづくり協働部
市民協働課
あさ暮らし応援室主事



市民の皆さまのため
に取り組み、地
域に貢献できるよ
う努めます。

水田菜々子

まちづくり協働部
生涯学習課主事



市民の皆さまの期
待に応えられるよ
う、日々精進して
参ります。

長松沙彩

市民生活部
市民課主事



市民の皆さまとと
もに、朝来市をさ
らに盛り上げてい
きたいと思ひます。

小谷思稀

市民生活部
税務課主事



多くの人に信頼され
る職員になれるよ
う頑張りますので、よろしく
お願いいたします。

佐野日菜美

子どもみらい部
子育て支援課主事



市民の皆さまに信
頼される職員にな
れるよう頑張ります。よろ
しくお願いいたします。

東裕加

子どもみらい部
子育て支援課主事



一日でも早く皆さ
まのお役に立てるよ
うに頑張ります。よろ
しくお願いいたします。

山本穂乃香

子どもみらい部
子育て支援課主事



何事にも前向き
に取り組み、朝来市
に貢献できるよう
努力いたします。

近藤莉緒

糸井こども園
保育教諭

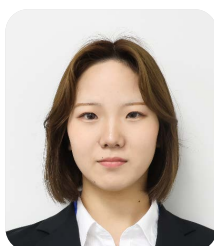

子どもたちにとって安心
できる場所になれるよ
う、笑顔と気持ちを大事
に自分らしく頑張ります。

東阪みつき

大蔵こども園
保育教諭

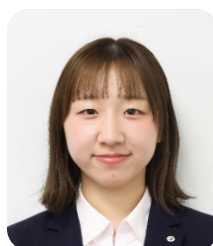

まだまだ分からないこ
とがありますが、笑顔で一
生懸命頑張ります。よろ
しくお願いいたします。

田村怜加

中川こども園
保育教諭



周りの皆さまに信
頼される職員とな
れるよう、努力を
重ねて参ります。

石田彩香

山口こども園
保育教諭



楽しい園生活になる
ように、明るく笑顔
で頑張ります。よろ
しくお願いいたします。

田村拓海

産業振興部
農林振興課主事



市民の皆さまに信
頼される職員を目
指します。よろしく
お願いいたします。

▼問い合わせ先
総務課 ☎672-6115

校長先生・教頭先生の異動

※（ ）内は前職

【採用・昇任・転任】

▼東河小学校長

小畑 俊史（山口小学校長）

▼糸井小学校長

吉田 博幸（梁瀬小学校教頭）

▼山口小学校長

椿本 義徳（東河小学校長）

▼梁瀬中学校長

太田 利隆（但馬教育事務所）

▼生野中学校長

志水 健一（糸井小学校長）

▼梁瀬小学校教頭

椿野 暢昭（生野小学校教頭）

▼生野小学校教頭

木下 卓美（生野中学校主幹教諭）

【退職】

山畠 操（梁瀬中学校長）

児島 直記（生野中学校長）

▼問い合わせ先

学校教育課 ☎672-4930

令和7年度下半期 財政状況を公表します

▶問い合わせ先
財務課 ☎ 672-6118

令和7年度下半期(10月1日～3月31日)の市の財政状況をお知らせします。なお、令和7年度下半期の数値は、令和8年3月31日現在のものであり、最終的な決算数値とは異なります。

1 歳入歳出の予算の執行状況

▶一般会計(歳入)

(単位:円)

款	予算額	収入済額	収入割合
市 税	4,112,453,000	4,146,609,131	100.8%
地 方 譲 与 税	288,500,000	291,486,000	101.0%
利 子 割 交 付 金	5,500,000	6,738,000	122.5%
配 当 割 交 付 金	39,400,000	43,083,000	109.3%
株式等譲渡所得割交付金	55,700,000	65,474,000	117.5%
法 人 事 業 税 交 付 金	49,600,000	80,719,000	162.7%
地 方 消 費 税 交 付 金	732,900,000	796,745,000	108.7%
ゴルフ場利用税交付金	14,000,000	14,142,030	101.0%
環 境 性 能 割 交 付 金	47,100,000	34,030,000	72.3%
地 方 特 例 交 付 金	24,800,000	24,111,000	97.2%
地 方 交 付 税	7,889,932,000	8,305,975,000	105.3%
交通安全対策特別交付金	4,400,000	3,964,000	90.1%
分 担 金 及 び 負 担 金	182,402,000	95,257,912	52.2%
使 用 料 及 び 手 数 料	577,027,000	533,628,789	92.5%
国 庫 支 出 金	2,958,968,000	2,076,897,786	70.2%
県 支 出 金	1,762,096,000	970,664,247	55.1%
財 産 収 入	98,687,000	67,858,888	68.8%
寄 附 金	912,503,000	907,231,800	99.4%
繰 入 金	1,803,958,000	0	0.0%
繰 越 金	372,434,000	372,523,997	100.0%
諸 収 入	387,340,000	302,802,998	78.2%
市 債	2,726,500,000	0	0.0%
歳 入 合 計	25,046,200,000	19,139,942,578	76.4%

▶一般会計(歳出)

(単位:円)

款	予算額	支出済額	支出割合
議 会 費	179,817,000	171,463,387	95.4%
総 務 費	5,027,565,000	3,457,882,649	68.8%
民 生 費	6,097,284,000	4,749,754,673	77.9%
衛 生 費	2,538,574,000	2,333,277,400	91.9%
労 働 費	7,625,000	2,397,326	31.4%
農 林 水 産 業 費	1,328,315,000	1,048,723,934	79.0%
商 工 費	883,004,000	570,641,022	64.6%
土 木 費	1,816,429,000	1,278,197,922	70.4%
消 防 費	784,610,000	729,220,263	92.9%
教 育 費	4,130,525,000	3,244,338,087	78.5%
災 害 復 旧 費	10,001,000	3,766,000	37.7%
公 債 費	2,194,843,000	2,190,044,780	99.8%
諸 支 出 金	1,000	0	0.0%
予 備 費	47,607,000	0	0.0%
歳 出 合 計	25,046,200,000	19,779,707,443	79.0%

▶特別会計・公営企業会計

(単位:円)

会計名	歳入予算額	収入済額	収入割合	歳出予算額	支出済額	支出割合	
国民健康保険	3,168,300,000	2,605,145,486	82.2%	3,168,300,000	2,716,372,545	85.7%	
宅地開発事業	11,500,000	5,519,988	48.0%	11,500,000	0	0.0%	
休日診療所	16,600,000	5,390,000	32.5%	16,600,000	13,641,919	82.2%	
介護保険	4,024,500,000	3,209,741,310	79.8%	4,024,500,000	3,433,644,814	85.3%	
後期高齢者医療	597,400,000	471,154,940	78.9%	597,400,000	484,009,737	81.0%	
財産区	11,100,000	1,736,838	15.6%	11,100,000	441,228	4.0%	
水道事業	収益的	732,150,000	728,600,434	99.5%	703,866,000	674,703,768	95.9%
	資本的	332,102,000	147,961,100	44.6%	602,127,000	431,300,277	71.6%
工業用水道事業	収益的	17,704,000	17,777,424	100.4%	16,822,000	15,607,853	92.8%
	資本的	2,258,000	1,530,100	67.8%	5,590,000	5,171,100	92.5%
下水道事業	収益的	1,258,276,000	1,090,700,806	86.7%	1,120,835,000	1,003,404,823	89.5%
	資本的	526,173,000	421,693,756	80.1%	852,041,000	591,177,351	69.4%

2 基金の状況

(単位:円)

会計名	基金名	3月末残高
一 般	財 政 調 整 基 金	5,306,552,989
	減 債 基 金	9,573,709
	そ の 他 特 定 目 的 基 金	6,490,966,589
	土 地 開 発 基 金	448,234,251
国 保	財 政 調 整 基 金	278,330,130
介 護	介護保険給付費準備基金	324,853,123
財 産 区	生野財産区基金	130,964,541
合 計		12,989,475,332

3 地方債の状況

(単位:円)

会計名	3月末残高
一 般	10,310,047,350
水 道 事 業	2,154,397,577
下 水 道 事 業	1,809,865,832
合 計	14,274,310,759

4 一時借入金の状況(令和8年3月31日現在)

令和7年度の一時借入金限度額は、一般会計20億円、国民健康保険特別会計2億円、水道事業会計1億円、下水道事業会計1億円となっており、このうち、一般会計で20億円の借入を行っています。

朝来市地域福祉計画策定審議会 公募委員募集

市は、地域福祉を推進するため、第4期朝来市地域福祉計画（令和3年度策定）の評価・検証を行い、社会情勢の変化などに対応した第5期朝来市地域福祉計画を策定します。

計画に、市民の皆さまの意見や提案を反映させるため、朝来市地域福祉計画策定審議会の委員を募集します。

▶募集人数 3人

▶委員の任期

委嘱の日から令和13年3月31日まで

▶申込期限 5月22日(金)まで

▶申込方法

応募申込書に住所・氏名などの必要事項を記入の上、郵送、電子メールまたは持参、いずれかの方法で担当課に提出してください。
※詳細は、下記問い合わせ先までご連絡ください。

▶問い合わせ先

社会福祉課

☎ 672-6123

shakaifukushi@city.asago.lg.jp

令和8年度食と健康づくり講座 (いずみ会リーダー養成講座) 受講生募集

この講座では、バランスのとれた食事や食生活と生活習慣病の関係など、栄養・食生活を中心とした健康づくりについての講話や調理実習を行います。

講座を受講して、食と健康づくりの知識を深めてみませんか。

▶開講日 6月19日(金) 10時から

※以降、令和9年3月まで、月1回開催（8月を除く全9回）

▶場所 保健センター

▶費用 1回600円程度

▶定員 16人(先着順)

▶申込方法 電話または右記、二次元コードから申し込みください。



申し込みはこちら

▶申込期限

6月9日(火)まで

▶問い合わせ先

健幸づくり推進課

☎ 672-5269

kenkou@city.asago.lg.jp

募集

朝来市障害者自立支援協議会 公募委員募集

市は、障害者などへの支援体制に関する課題についての情報共有、関係機関との連携、地域の実情に応じた体制の整備および障害者計画、障害福祉計画・障害児福祉計画の策定、評価・検証を行うため、「朝来市障害者自立支援協議会」を設置しています。

この会議において、市民の皆さまの意見や提案を反映させるため、委員を募集します。

▶募集人数

1～2人

▶委員の任期

令和8年7月1日から

令和11年6月30日まで

▶申込期限

5月22日(金)まで

▶申込方法

応募申込書に住所・氏名などの必要事項を記入の上、郵送、電子メールまたは持参、いずれかの方法で担当課に提出してください。

※詳細は、下記問い合わせ先までご連絡ください。

▶問い合わせ先

社会福祉課

☎ 672-6123

shakaifukushi@city.asago.lg.jp

登録者が8,000人を超えました！

市公式 LINE に登録して 暮らしの情報を受けてろう！

市公式 LINE では、市の取り組みやイベントなどの行政情報のほか、緊急時の迅速な情報提供など、皆さまの暮らしに関わるさまざまな情報を発信しています。受信設定を行うことで、あなたに合った情報が届きます。ぜひ、アカウントの登録をお願いします。



登録はこちら

▶交通事故（3月中）

人身事故 2人
死者 0人
負傷者 3人

▶救急・火災件数（3月中）

救急・救助 162件
火災 2件

マイナンバーカード 休日・時間外窓口（予約制）

カードの交付・更新・申請受付を行います。開庁時間にお越しにならない人は、ぜひご利用ください。

▶日時（休日）

5月10日(土)、6月14日(日)
8時30分～12時

▶日時（時間外）

5月15日(金)、6月19日(金)
17時30分～19時

※開設日前の水曜日までに予約をお願いします。すべて予約が必要になります。

※交付の人は、本人確認書類と通知カード（お持ちの場合）を持参してください。

▶場所・問い合わせ先

市役所本庁舎1階
市民課 ☎ 672-6120

— 今月の税金など —

納付は便利な口座振替で

軽自動車税
固定資産税 第1期

人のうごき

R8.3.31 現在（前月比）

	人口	前月比
総人口	27,056人	-98
男性	13,052人	-27
女性	14,004人	-71
世帯数	12,142世帯	+2

自然増減 社会増減

出生：8 転入：133
死亡：36 転出：203

基礎からやさしく学ぶ スマホ活用教室

スマホの決済や防犯対策を学ぶ教室を開催します。ソフトバンクのスマホアドバイザーが丁寧に教えます。スマホをお持ちでない人や、他社のスマホをご利用の人も大歓迎です。教室終了後には「あさGO!健康アプリ」の登録サポートも実施します。

▶対象 どなたでも（先着順）

▶開催時間 13時30分～15時

▶開催日程・場所・内容

7月1日④ 和田山生涯学習センター
スマホ決済の方法

7月2日④ 朝来生涯学習センター
自分を守るセキュリティ対策

7月8日④ 山東生涯学習センター
詐欺対策

▶申込方法

窓口、電話、メール、
申込フォームのいずれか



申込フォームは
こちら

▶問い合わせ先

総合政策課 DX 推進係

☎ 666-8115

jouhou@city.asago.lg.jp

お知らせ

市内に RTK 基地局設置

市は、農作業の自動化・効率化・省力化を目的に、RTK 基地局を市内2カ所に設置しました。

農業用ドローンや自動操舵機能付トラクターなどへの活用ができます。

◀ RTK とは… ▶

GNSS（全地球測位システム）を用いて位置情報を高精度に測位する技術

▶対象者

市内の農業者で地域計画に担い手として位置づけられているもの

▶定数 200 ライセンスまで

▶申込方法

市ホームページをご確認いただき、農林振興課まで、利用申請書を提出してください。



市ホームページは
こちら

▶費用 無料

▶問い合わせ先

農林振興課

☎ 672-2774

nourin@city.asago.lg.jp

市営住宅入居者募集

市は、次のとおり市営住宅の入居者を募集します。

▶入居物件

○宮ノ下第2住宅102号室
（山東町楽音寺33番地1）

間取り：3DK

▶家賃 24,000円～35,700円

▶申込方法

都市政策課または各支所にある申込書に必要事項を記入のうえ、添付書類を添えて、都市政策課または各支所にて申し込みください。

▶申込期限

5月20日④まで

※申し込みは1世帯1住宅に限ります。

※複数の申し込みがあった場合は抽

選とし、期間内に申し込みがない場合は以降先着順で受付をします。

▶問い合わせ先

都市政策課

☎ 672-6127

toshiseisaku@city.asago.lg.jp



入居申込などの
詳細はこちら

5月は消費者月間です！

今年度の消費者月間統一テーマは、「見える情報 見えない仕組み ～AI時代の消費者力を高めるために～」です。

デジタル化の進展に伴い、インターネット上で消費者の嗜好を踏まえて情報が提供される「仕組み」も変化しており、消費者は商品やサービスに関する情報を容易に入手できるようになりました。その一方で、消費者がデジタルの利便性を最大限に享受しつつ、安全・安心な消費生活を営むためには、デジタル社会に必要なリテラシーを高めることが重要です。SNSでは、ユーザー一人一人の興味や行動に合わせたものを、おすすめ画面に表示するシステムが存在し、好みの情報ばかりを表示することで、思想や視点が偏る現象などもあります。

今回の月間を通じて、デジタル技術の利活用や情報提供の仕組みに関する基本的な知識を得て、消費者力を高めていきましょう。

寸劇で学ぶ！

毎年恒例の消費者月間イベントを開催します

▶日時

5月30日④ 11時～12時

▶場所

豊岡市民プラザ ほっとステージ（アイティ7階）

▶内容

相談事例をもとにした寸劇をメドレー形式で上演

▶主催

たじま消費者ホットライン、兵庫県但馬消費生活センター

▶問い合わせ先

但馬県民局但馬消費生活センター

☎ 0796-23-1490

不審に思ったとき、困ったときには…

消費生活相談

市消費生活センター ☎ 672-6121（市民課内）

消費者ホットライン ☎ 188（いやや）

市税の納期内納付をお願いします

市税は、市民の皆さまが健康で安全に、そして快適な暮らしができるよう、福祉や教育の充実、都市基盤の整備、消防・救急活動など行政サービスを提供するために欠かせない大切な財源です。必ず期限内での納付をお願いします。

≪税目≫

市県民税・森林環境税（普通徴収）、固定資産税、軽自動車税、国民健康保険税（普通徴収）

①現金での納付場所

- 市役所本庁舎会計課または各支所
 - 市指定（収納代理）金融機関の窓口
但馬銀行、みなと銀行、但馬信用金庫、但陽信用金庫、近畿労働金庫、兵庫県信用組合、たじま農業協同組合、ゆうちょ銀行・郵便局
 - 全国の eL-QR 対応金融機関の窓口
 - 全国のコンビニエンスストア
- ※詳しくは、市ホームページをご確認ください。

②口座振替による納付

指定された市指定（収納代理）金融機関の口座から納期限の日自動的に引き落とされ、一度申し込むと、翌年以降も自動継続されます。また、税額変更などにより、市税に還付金が発生した場合は指定口座に還付します。安全で安心な口座振替をおすすめします。

③キャッシュレス決済での納付

▶スマホ決済アプリ

既存のスマホ決済アプリに加え、eL-QR の読み取りに対応したスマホ決済アプリが多数利用可能です。

※既存のスマホアプリ（バーコード読取方式）

PayPay、支払秘書、PayB、d払い、auPAY、FamiPay、AEONPay、楽天ペイ

▶地方税お支払サイトでの納付

eL 番号や eL-QR を使ってパソコンやスマホから下記の方法で納付が可能です。

- ①クレジットカード
- ②インターネットバンキング
- ③ペイジー番号発行による ATM での支払い
- ④ダイレクト方式（口座振替）

※利用できるクレジットカードのブランドや eL-QR 対応のスマホ決済アプリや金融機関などは、「地方税お支払サイト」をご確認ください。

市税の手続き Q&A

Q. 軽自動車税種別割の口座振替済通知書が届かないのですが

A. 「軽 JNKS（ジェンクス）」が導入され軽自動車の車検時に納税証明書の提示が原則不要となったため送付を廃止しました。

Q. 口座振替（自動引落）の申し込み先はどこですか

A. 預貯金口座をお持ちの人は市指定金融機関の窓口で申し込みください。申し込むときは、市から送付される納税通知書、振替希望の預貯金口座の通帳と届出印を持参ください。

Q. 納期限までに納付しないとどうなりますか。

A. 納期限を過ぎると延滞金が発生します。また、特別な事情なく納期限を過ぎても未納の税金が残っていると滞納となります。自主納付が見込めない場合は、財産調査、差押え、換価を行い、滞納した市税に充当します。

特別な事情のため納期限までに納付する事が困難な場合には必ず相談ください。

※納税の公平を期すため、私的な事情（住宅・自動車ローン・借入返済など）では、納付できない理由にはなりませんのでご理解ください。

市税などの督促手数料廃止

市の条例改正により、令和 8 年 4 月 1 日以降に発送する督促状から督促手数料を廃止します。なお、督促手数料廃止後も、法令に基づき納期限を過ぎた人へは督促状を引き続き送付します。また、納期限を過ぎて納付された場合、納期限の翌日から納付の日までの期間に応じた延滞金が増加されます。

※令和 8 年 3 月 31 日以前に発送された督促状に係る督促手数料は、従来どおり納付が必要です。

※対象市税・保険料により、所管課が異なります。詳細については市ホームページを

ご確認ください。直接担当課まで問い合わせください。



市ホームページはこちら

『第24回 あさごオープンガーデン』開催

恒例の「あさごオープンガーデン」を、今年も開催します。

このイベントは、市が花と緑あふれるまちとなることを目指し、市民の皆さんが丹精込めて手入れされている家庭の庭などを一般公開するものです。

併せて今回も、イベント実施に協力くださる地域自治協議会や小学校、こども園が、寄せ植えを制作・展示します。

▶開催日 5月30日㊥、5月31日㊦、6月13日㊥、6月14日㊦

▶開催時間 10時～16時

※詳細は、公式マップ・寄せ植えマップをご覧ください。

※各マップは、観光案内所や、朝来市役所本庁舎および各支所、図書館などで無料配布します。市ホームページからのダウンロード・印刷も可能です。



詳細はこちら

▶問い合わせ先 朝来支所 ☎ 677-1165 asago-chiiki@city.asago.lg.jp

シールラリーも実施します！
庭巡りと一緒にお楽しみください。



あさGO!健幸アプリ 使い方相談会開催の案内

「あさGO!健幸アプリ」の登録、操作をサポートするため、使い方相談会を開催します。

予約不要で、受付順に対応をさせていただきます。

▶開催時間

午前開催の会場 9時～12時

(受付時間 11時30分まで)

午後開催の会場 13時～16時

(受付時間 15時30分まで)

▶開催日程・場所

○5月12日㊥ 午前

山東庁舎2階

○5月18日㊦ 午前

朝来市保健センター

○5月28日㊥ 午後

生野メインホール

○6月2日㊦ 午後

あさご・ささゆりホール

▶問い合わせ先

健幸づくり推進課

☎ 672-5269

kenkou@city.asago.lg.jp

令和8年度“男の健幸塾 (男の栄養教室)”のご案内

男の健幸塾では、調理実習を通して“食と健康”や“栄養と調理”について学びます。食事から健康づくりを始めた人、料理に興味はあるけれど始める機会がない人におすすめの教室です。

この機会に料理にチャレンジし、自分で料理を作って食べる…そんな幸せを感じてみませんか。

▶開催日時

5月23日㊥ 10時～12時30分

6月20日㊥ 10時～12時30分

▶開催場所 朝来市保健センター

▶費用 各回600円

▶対象 市内在住の男性

▶定員 各回先着12人

▶申込方法 各回1週間前までに

電話または申込フォー

ムから申し込みください。

▶問い合わせ先

健幸づくり推進課

☎ 672-5269

kenkou@city.asago.lg.jp



申込フォームは
こちら

手話通訳者を配置しています



市は、手話を使う聴覚障害者の皆さんが安心して市役所を利用できるように、社会福祉課に手話通訳者を配置しています。

窓口での各種手続きの際に、手話で情報保障を行いますので、各課窓口で手話通訳が必要な旨を申し出てください。

▶配置日時

㊥、㊦、㊧、㊨ 9時～17時

▶問い合わせ先

社会福祉課

☎ 672-6123

ファックス 672-4109

shakaifukushi@city.asago.lg.jp

このサイズで広告を掲載することができます！



詳しくはこちら！

▶問い合わせ先 秘書広報課 ☎ 672-6113

歌心りえコンサート2026 Sing A Life

日韓音楽番組に最年長で出演し準優勝。その歌声と表現力が注目を集め、YouTubeで1,000万回の再生数を記録。

言葉の壁を越え、人生の喜びや悲しみにそっと寄り添う歌は、今や世代や国境を越えて、多くの人の心を捉えています。チケット好評発売中。

▶開催日時

7月25日(土)
14時30分開演

▶開催場所

和田山ジュピターホール

▶料金 4,500円

(当日は300円増)

※全席指定席(未就学児入場不可)

▶問い合わせ先

和田山ジュピターホール
☎ 672-1000

イベント・催し

綾戸智恵 DO JAZZ LIVE 2026 ~UMAMI~

2026年、68歳となり、古希が覗けてきた今、「私の味ってどれ? これかなあ!？」から始まった『UMAMI』。

歳を重ねて絞り出した綾戸智恵の“うま味”がいっぱいのJAZZライブ。チケット好評発売中。

▶開催日時

6月13日(土)
14時30分開演

▶開催場所

生野メインホール

▶料金 4,500円

(当日は300円増)

※全席指定席(未就学児入場不可)

▶問い合わせ先

生野メインホール
☎ 679-4500

令和8年経済センサス 活動調査の実施

総務省と経済産業省は、令和8年6月1日現在で、「令和8年経済センサス-活動調査」を実施します。

この調査は、令和3年に実施した「経済センサス-活動調査」などによって得られた事業所や企業の情報を活用して、売上高など経理項目の把握に重点を置いて実施されます。

調査票は、国から郵送されるか、都道府県知事が任命した調査員がお伺いして直接配布されます。

調査員は、必ず「調査員証」を身に着けているほか、調査専用の「下敷き」および「手提げ袋」を携帯していますので、安心してご回答ください。

▶問い合わせ先

経済振興課
☎ 672-2816
keizai@city.asago.lg.jp

障害者相談員 を紹介します

お気軽にご相談ください

○市では、障害者の日常生活に関する相談や、必要な指導・助言を行う身体・知的障害者相談員を委嘱しています。

○兵庫県精神障害者相談員は、県知事の委嘱です。

○すべての相談員の任期は令和9年3月31日までです。

▶問い合わせ先

社会福祉課 ☎ 672-6123
shakaifukushi@city.asago.lg.jp

朝来市身体障害者相談員

【生野地域】

氏名	地区
たけむら ひろあき 竹村 廣昭	上生野
まつした けんじ 松下 憲司	円山

【和田山地域】

まえだ ゆたか 前田 裕	西土田
きぬがわ たかし 衣川 孝司	白井
なかい まさはる 中井 雅治	久世田

【山東地域】

いしはら たかお 石原 隆男	田中
いしだ ひでき 石田 秀樹	山歳

【朝来地域】

おおかわ さぶろう 大川 三郎	澤
あだち とよこ 足立 登代子	老波

朝来市知的障害者相談員

氏名	地区
たにかわ あきら 谷川 晃	生野1区
おおもと さなえ 大本 早苗	岡田
うるしがき み 漆垣 ひろ美	末歳

兵庫県精神障害者相談員

氏名	地区
あだち しづこ 足立 志津子	野村
ふじもと たけひろ 藤本 武宏	加都
にしもと えいすけ 西本 英輔	喜多垣

= 敬称略 =

(氏名・行政区の順に記載)

このサイズで広告を掲載することができます！



詳しくはこちら！

▶問い合わせ先 秘書広報課 ☎ 672-6113

お悔やみ申し上げます

(敬称略)

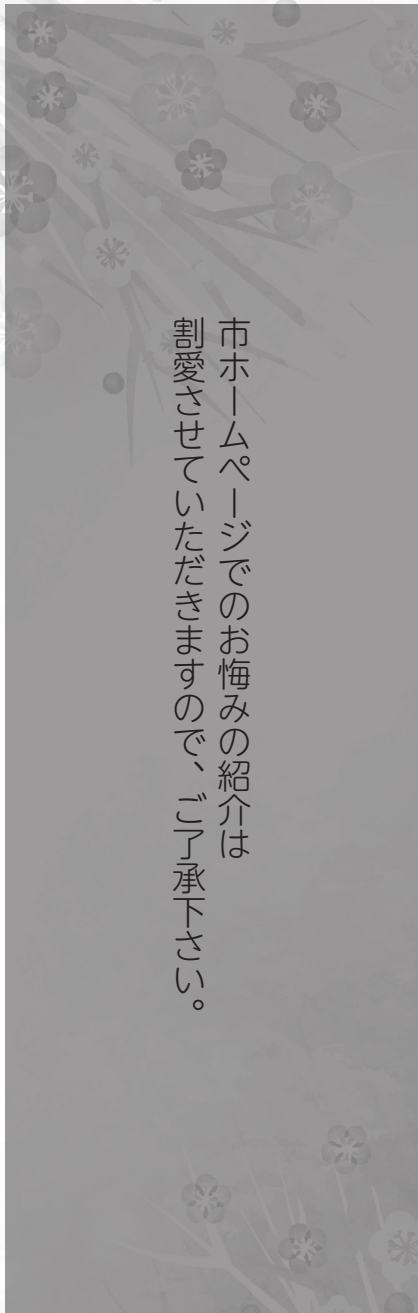

市ホームページでのお悔みの紹介は
割愛させていただきますので、ご了承ください。

掲載対象期間 3/16~4/15届出分



ヒメハナ公園 ウツギの館

休館日：㊦
(㊦が㊧の場合はその翌日)

但馬の滝写真展

- ▶出展者 川崎 義明
 - ▶会期 5月14日㊦～6月2日㊧
 - ▶内容 天滝や猿尾滝など、但馬に点在する美しい滝の写真を展示します。
5月24日㊧には折り紙で鶴や小物入れなどを作る講習会を行います。
- ※開館：9時～17時 展示の最終日は15時終了予定

ヒメハナ公園 ☎ 676-4587

第14回おはなしフェスティバル

あさごおはなしねっとは下記のとおり、おはなしフェスティバルを開催します。大型絵本、パネルシアター、絵本と二胡のコラボ、工作など子どもも大人も楽しめるイベントです。ぜひ、ご来場ください。

- ▶日時 6月21日㊦
13時30分
- ▶場所 和田山ジュピターホール 小ホール
- ▶問い合わせ先
あさごおはなしねっと
☎ 679-4553

兵庫但馬縁日 2026

ここでしか経験出来ないアトラクションやブースが盛り沢山です。ぜひご家族やご友人と一緒に遊んで食べて沢山の思い出を作ってください。ガラポン抽選会もあります！

- ▶日時 5月16日㊦、17日㊧
両日 10時～17時
- ※小雨決行・荒天中止
- ▶場所
コウノトリ但馬空港
- ▶料金 入場料無料
- ▶問い合わせ先
(一社)縁日地域振興協会
運営事務局
☎ 0794-88-6969 (9時～17時)



Instagramはこちら

シンプルトーン 七夕さまオカリナ演奏会

大人から小さな子どもまで、皆さんが懐かしい、楽しいと感じてもらえる童謡・唱歌、アニメソング、歌謡曲からクラシック曲まで、オカリナの優しく・切ない・透き通った音色を楽しんでいただき、美術品に囲まれた会場で、生野町に古くから伝わる七夕飾りとともに、癒やしのひとときをぜひ過ごしてください。

- ▶日時
6月28日㊦ 14時から
開場は13時30分から
- ▶会場
但陽会館
- ▶入場整理券
500円(飲み物付)
※席不要の幼児無料
※入場整理券には数に限りがありますので、お早めに下記問い合わせ先までご連絡ください。
- ▶問い合わせ先
シンプルトーン
代表 黒田 均
☎ 080-3008-7330



シンプルトーン
Instagramはこちら

このサイズで広告を掲載することができます！



詳しくはこちら！

▶問い合わせ先 秘書広報課 ☎ 672-6113

総合健診のご案内

総合健診を下記の日程で実施します。

▶実施項目

特定健診（特定基本健診）、肺・胃・大腸・前立腺がん検診、肝炎ウイルス検診、腹部エコー検診、骨粗鬆症検診、胃がんリスク検診

◀健診を受診される皆さまへ▶

既に申し込みをされている人には、実施日の約3週間前に受診日時、会場などの案内を送付します。案内された日程で都合が悪い場合は日時の変更ができます。

※健診は完全予約制です。申し込みをされていない人で、受診を希望される場合は、必ず問い合わせ先までご連絡ください。

実施月日	健診会場	対象地域
6月24日☉～26日☉	朝来市保健センター	和田山地域 (糸井・大蔵の一部)
7月2日☉～4日☉	さんとう緑風ホール	山東地域
7月23日☉～25日☉ 8月3日☉～5日☉	朝来市保健センター	和田山地域 (大蔵の一部・竹田・和田山・東河)
9月4日☉・5日☉	生野メインホール	生野地域
9月25日☉・26日☉ 28日☉・29日☉	朝来体育館	朝来地域

南但休日診療所 (5月・6月診療日)

診療科	診療日時
内科・小児科	▶受付時間：8時30分～11時30分 13時～16時 5/10☉、5/17☉、5/24☉、5/31☉、 6/7☉、6/14☉、6/21☉、6/28☉

※ご連絡のうえ受診してください。電話が集中し、つながりにくい場合があります。時間をおいてから、かけ直していただき、状況を確認してから受診してください。

▶問い合わせ先 南但休日診療所 ☎ 672-5269

／栄養士からお届け／

食育だより

そぼろ de ピビンパ風



1皿で主食・主菜・副菜がそろったバランスレシピ♪カット済み野菜と電子レンジを使って、あっという間に完成♪

アスベスト（石綿）関連疾患検診を実施します

過去にアスベスト（石綿）にばく露した可能性のある人を対象に、健康被害への不安を和らげ、自身の健康管理に役立てるため総合健診の肺がん検診にあわせてアスベスト関連疾患検診を行います。

▶対象

- アスベスト関連職場で勤務していた、または近隣に住んでいた人
- 家族でアスベストが原因と思われる病気にかかったことがある人
- アスベスト関連の病気が心配な人

▶料金（肺がん検診の料金のみ）

300円（70歳以上の人、国民健康保険加入者は無料）

▶申込方法・申込期間

6～9月に市が実施する肺がん検診の1週間前までに健康づくり推進課まで申し込みをしてください。事前に問診票を送付します。

※過去に市のアスベスト関連疾患検診を受けたことがある人は、総合健診の当日に申し出ください。受診の際は交付している『健診カード』を必ず持参ください。

健康のタネ、発見！

健康 あさご21

健康あさご21では、喫煙や受動喫煙による健康被害を減らすための目標を掲げ、積極的な取り組みを進めていきます。世界保健機関（WHO）は5月31日を「世界禁煙デー」、厚生労働省は5月31日～6月6日を「禁煙週間」と定めています。たばこを吸わないことが一般的な社会習慣となりつつある今、あらためて「禁煙」について考えてみましょう。

【禁煙の誤解】

禁煙できないのは…



ニコチン依存症は病気の一つとされているため、禁煙治療には条件を満たせば医療保険が適用されます。

【禁煙治療とは】

専門職によるカウンセリングや、禁煙の離脱症状（禁断症状）をやわらげる薬の使用によって無理なく禁煙につなげることができます。

禁煙は、健康につながる、受動喫煙を防げる、お金の節約につながるなどたくさんのメリットがあります。

たばこを吸う人は、この機会に禁煙治療を活用して無理なく禁煙しましょう！



たばこについては
こちら



見てね！



健康づくり推進課インスタグラム、市公式LINE、Facebook、ホームページ（右記二次元コード）でもレシピ発信中！



材料（1人分）

- 豚ひき肉・・・70g
- 冷凍ほうれん草・・・30g
- カット野菜（ニラもやしミックス）・・・110g
- ★コチュジャン・・・小さじ1
- ★しょうゆ・・・小さじ1
- ★酒・・・小さじ1
- ★ごま油・・・小さじ1
- ★砂糖・・・小さじ1/2
- ★にんにく（チューブ）・・・2cm
- ごはん・・・茶碗1杯分（200g）
- いりごま・・・適量

作り方

- ①耐熱ボウルに★の調味料を入れて混ぜ合わせる。ひき肉、ほうれん草、カット野菜の順に加え、ふんわりとラップをかける。電子レンジ（600W）で3分加熱する。
- ②①を取り出して全体を混ぜ、再度電子レンジ（600W）で3分加熱する。
- ③器にごはんを盛り、②をのせて、最後にいりごまをふる。
＼好みで温泉卵やキムチをトッピング♪／

【1人あたりの栄養価】

エネルギー：549kcal、たんぱく質：18.4g、
脂質：16.0g、塩分：1.4g

相談名		日時	場所	内容	担当課 (電話番号)		
一般相談	人権相談	5月14日(木) 13:30～15:00	生野交流館 和田山生涯学習センター	人権問題に関する相談	人権推進課 ☎ 672-6122		
		6月11日(木) 13:30～15:00	和田山生涯学習センター 山東老人福祉センター 朝来老人福祉保健センター				
	行政相談	6月15日(月) 10:00～11:30	生野庁舎西館2階 市役所本庁舎(1階相談室) 山東老人福祉センター 朝来庁舎2階会議室			官公庁の仕事の苦情や意見・要望 または相談	市民課 ☎ 672-6120
	消費生活相談	月～金 9:00～16:30	朝来市消費生活センター (市民課内)			悪質商法・多重債務・架空請求 などの相談	朝来市消費生活センター ☎ 672-6121 消費者ホットライン ☎ 188
出張年金相談	要予約 6月9日(火) 10:00～16:00	市役所本庁舎 401 会議室	年金に関する全般的な相談	豊岡年金事務所 ☎ 0796 (22) 0948			
こころと身体	健康相談	月～金 8:45～16:45	朝来市保健センター	こころや身体の健康に関する相談	健康づくり推進課 ☎ 672-5269		
	こころのケア相談	5月13日(水) 13:30～16:30	朝来市保健センター	人間関係の悩みやストレス、 うつ病や認知症など精神疾患を 心配する場合などの相談	健康づくり推進課 ☎ 672-5269		
		要予約 6月18日(水) 14:00～16:00					
要予約 精神科医による 相談	5月19日(火) 13:30～16:00	兵庫県朝来健康福祉事務所	兵庫県朝来健康福祉事務所 ☎ 672-0555				
子育て相談	妊娠出産子育て 子ども総合相談	月～金 8:45～16:45	朝来市保健センター	妊娠や出産、子育てに関する こと全般	子ども家庭センター (子育て支援課) ☎ 666-8103		
	すこやか相談	5月20日(水) 10:00～11:00	山東子育て学習センター	身体計測、発育、栄養、歯科、 授乳、子育てなどの相談			
ひとり親 家庭相談	母子・父子相談 (ひとり親家庭の相談)	月～金 8:45～16:45	朝来市保健センター	生活上の悩みなど、母子・父子 家庭の自立に向けた相談	ひとり親家庭等 特別相談 要予約 ※予約は9日前まで 5月27日(水) ※予約は9日前まで		
	ひとり親家庭等 特別相談	5月14日(木) ※予約は9日前まで	朝来市保健センター 相談室	弁護士による無料相談 (オンライン相談1回30分)			
DV相談	月～金 8:45～16:45	朝来市保健センター	配偶者からの暴力に関する相談	子育て支援課 ☎ 666-8103			
女性のなやみ相談	5月11日(月) 11:00～14:00 要予約 6月8日(月) 13:00～16:00	市役所本庁舎 1階相談室	人間関係、夫婦関係、生き方など 女性が抱えるさまざまな悩みの 相談	人権推進課 ☎ 672-6122			
認知症相談	月～金 8:45～16:45	高年福祉課 地域包括支援センター	認知症に関する相談	高年福祉課地域包括支援センター ☎ 672-6125			
ひきこもり支援相談	月～金 8:45～16:45	社会福祉課	ひきこもりに関する相談	社会福祉課 ☎ 672-6123			
	月(休)金 9:00～12:30 ※電話相談は月～金 9:00～17:00	居場所いろは		居場所いろは ☎ 080-4978-4566			
	来所、電話、訪問相談 月(休)金(土) 11:00～15:00 (時間外も対応)	居場所どんぐりの家		朝来どんぐりの会 ☎ 668-9192			
小中学生の相談	月～金 9:00～17:00	朝来市子ども教育支援セン ター & すまいるルーム	対象：小中学生、家族、養育者 学校関係者(学童クラブも含む) ○生活、人間関係、発達、学習 などに関する相談 ○不登校や登校しぶりに関する相談	朝来市子ども教育支援セン ター & すまいるルーム (学校教育課) ☎ 670-0717			
生活保護相談 生活困窮者の自立相談	月～金 8:45～16:45	社会福祉課	生活保護に関する相談、収入減少 など、生活の不安に関する相談	社会福祉課 ☎ 672-6123			
仕事相談	あさご元気産業 創生センター	月(休)金 8:45～16:30	あさご元気産業創生センター (経済振興課内)	仕事に関すること全般	あさご元気産業創生センター ☎ 672-2816		
	ジョブサポあさご	月～金 8:45～16:30	ジョブサポあさご (経済振興課内)	就職に関すること全般	ジョブサポあさご ☎ 672-2816		
	若者の就労相談	第2・4(火) 13:00～17:00 要予約 随時(月1回程度)	山東生涯学習センター (山東庁舎内) 朝来生涯学習センター	若者の就労、自立に向けた相談	労協若者サポート ステーション豊岡 ☎ 0796 (34) 6333		
法律相談	司法書士による 無料法律相談	要予約 6月6日(土) 13:00～16:00 ※予約は2日前17時まで	養父公民館 (養父市広谷250番地)	司法書士による登記・相続・多 重債務などの法律相談	兵庫県司法書士会但馬支部 ☎ 0796 (23) 7817 ※(土)(日)(祝)は除く		
	総合法律センター 南たじま相談所	要予約 第4(水) 13:00～15:00	和田山老人福祉センター	弁護士による法律相談 (1回30分・相談料5,500円)	兵庫県弁護士会 ☎ 078 (351) 1233		
	土地家屋調査士による 無料相談	要予約 6月20日(土) 13:30～16:00 ※予約は前日17時まで	アイティ7階 豊岡市民プラザ 市民活動室 B (豊岡市大手町4-5)	土地建物登記、 土地境界に関する相談	兵庫県土地家屋調査士会 但馬支部 ☎ 0796 (42) 4734		

手話はみんなのもの No.21

●朝来や但馬の地名の手話を覚えましょう

【朝来市】

左の手のひらを下に向けて構えたら、人差し指と親指を丸めた右手を下からスッと左手の小指側（相手側）から上に上げる。「市」は指文字の【し】で表す。



【生野町】

軽く曲げ指先を下にした左手5指を甲を上にして置き、それを山に見立て、その山を掘るように右手5指を動かす。右手が人差し指だけで掘る場合もある。



【和田山町】

指文字【わ】を左胸前に置き、右へ山の形を描くように動かす。



【山東町】

右手の手のひらは下に向けて、左から右へ山の形を描き両手を指文字の【れ】の形にして上に向けて、1回だけ同時にあげる。「町」は両手の指先を斜めにつける動作を左から右へ、3回繰り返す。

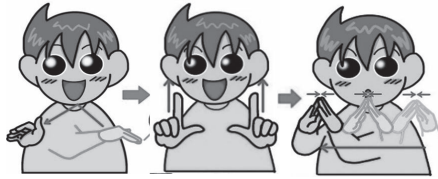

二次元コードを読み取って動画を見よう！

- ・朝来市
- ・生野町
- ・豊岡市
- ・香美町
- ・山東町
- ・和田山町
- ・養父市
- ・新温泉町



手話イラスト参照 <https://hs84.blog.jp>

▶問い合わせ先 社会福祉課 ☎ 672-6123 ファックス 672-4109 shakaifukushi@city.asago.lg.jp

我がまち朝来 再発見

第222回

企画展「羽柴秀長
と竹田城」開催！

毛利方であった太田垣氏の守る竹田城がその対象となったこと、などを解説しました。

こうした当時の動きは、太田牛一が著した『信長公記』や、武将たちの書状などによって知ることが出来ます。企画展の前期展示では、そうした文書の記述から但馬国の情勢を読み解く展示をしています。そのなかから、ひとつ、ご紹介しましょう。

天正3年11月24日付「八木豊信書状」（吉川史料館所蔵）は、八木城（養父市八鹿町八木）の城主・八木豊信が吉川元春（毛利元就の息子）に宛てて当時の但馬国周辺の様子を知らせたものです。羽柴秀長の但馬攻めが起こる2年前です。

1月号では、天正5年から8年にかけて行われた秀長（当時は木下小一郎長秀）による但馬攻めの経緯をご紹介します。当時の但馬国が織田方・毛利方に分かれて緊張状態にあったこと、将軍・足利義昭が織田信長と決裂して毛利を頼ったことをきっかけに、羽柴秀吉による播磨・但馬国の毛利勢の攻略が行われたこと、

但馬国内の動きとしては、楽々前城（豊岡市日高町）の垣屋光成などが毛利を離れ織田方に付こうとしているのを八木豊信が引き留めていることや、毛利方の垣屋豊統と織田方の田結庄是義が争って（野田合戦）、垣屋豊統が勝利したことなどを伝えていきます。また、隣接する丹波国の動きにも触れています。黒井

陸上教室開催

☆「できた!」喜びを自信につなげよう!

- ▶ **日程** 5月23日～8月1日の毎週^① 計10回
※6月13日^②はお休みとなります
- ▶ **時間** 17時～18時30分
- ▶ **場所** 和田山体育センター体育館
- ▶ **対象者** 小学1年生～小学3年生(低学年)
- ▶ **定員** 20人
- ▶ **参加費** 15,000円
(5月の時点で、水泳教室生なら2,000円OFF)
- ▶ **持ち物** 動きやすい服装、体育館シューズ、飲み物
- ▶ **受付** プール受付にて申込用紙と参加費をお支払いください。



5月の休館日

毎週^③、3日^④(憲法記念日) 4日^⑤(みどりの日)
5日^⑥(こどもの日)

**ボコブザ・ローラの
ぱりらぽん**



第32話 伝統的な衣装

20歳のときに日本に留学していて、成人式に参加する機会がありました。日本人の友人に手伝ってもらい、振袖をレンタルして、日本の伝統的な衣装に初めて触れました。

あれから7年が経ち、再び着物の世界に一步踏み出しています。現在は着付けを学び、着物一式もそろえました。帯の種類が豊富なことに加え、足袋や草履にもさまざまな色や柄があり、一枚の着物でいろいろなコーディネートが楽しめることを知りました。着物の世界は美しいだけでなく、とても楽しいものだと感じています。

現代では、手間や管理の大変さから着物を着る人が減り、生産量や職人の数も減っていると聞きます。そうした中で、伝統的な衣装がすでに失われてしまった国から来た私にとって、着物文化を守り、受け継いでいくことはとても大切だと感じています。これからも自分の和装を大切にしながら、日常の中で着物を楽しんでいきたいと思っています。



人権推進課国際交流員
ボコブザ・ローラ

**20周年企画展
「羽柴 秀長と竹田城」概要**

- ▶ **開催期間**
《前期》7月20日^①～^②まで
《後期》8月4日^③～11月29日^④
- ▶ **開催場所**
朝来市埋蔵文化財センター
「古代あさご館」特別展示室
- ▶ **費用** 無料



城(丹波市春日町黒井)の城主・荻野直正が竹田城や子山城(豊岡市出石町)を攻めてきたため、太田垣輝延と山名祐豊が織田信長に救援を求めていたところ、明智光秀が丹波に派遣され、荻野直正は竹田城から撤退した、と伝えていきます。荻野直正の立て籠もる黒井城は来春には落城するだろうという噂が流れており(実際は、八上城城主・波多野秀治の離反により明智光秀は一度丹波攻めから撤退)、これによって丹波国の国衆の半分は光秀の味方になっている、としています。

毛利と織田の勢力に挟まれた但馬の国衆たちが、生き残りをかけて苦慮していた様子がわかれます。後期展示では、竹田城を中心に朝来市内の山城を紹介し、当時の城郭の姿に迫ります。こちらも楽しみにお待ちください。

▶ 問い合わせ先 文化財課 ☎ 670-7330 ファックス 670-7333 bunkazai@city.asago.lg.jp



朝来市生野地域に新たな アートスポットが誕生！

かつて日本初の高速産業道路として、姫路から生野までを結んだ「銀の馬車道」。そのストーリーを見える化し、銀の馬車道をもっと身近に感じてほしいという思いから、生野町（南真弓）にある藤の棚公園に新たなアート作品が完成し、3月19日☉にお披露目式が行われました。

「鉦脈」と「道」を象徴しているこの作品は、自転車を掛けることができるバーもセットされており、サイクリング中の休憩や、SNS映えするフォトスポットとして利用していただける場所になっています。

銀の馬車道には、神河町、市川町、福崎町にもそれぞれアート作品が設置されています。暖くなるこれからの季節、各地のスポットを巡りながら、地域の魅力を再発見する旅に出かけてみませんか。



行財政改革に向けた 中間答申書が提出されました

3月24日☉、市は、第8期朝来市行財政改革推進委員会から、「朝来市行財政改革推進の在り方」に対する中間答申書の提出を受けました。

令和7年度に計4回開催された同委員会では、『第4次朝来市行財政改革大綱』に基づく実施計画の進捗状況調査や、補助金等評価の適正化について審議を実施。この審議を踏まえて、補助金等評価の適正化に関する意見がまとめられました。

市は、今回の中間答申を受け、その内容を今後の取り組みに反映させるとともに、より効果的かつ効率的な行財政運営の実現に向け、引き続き行財政改革を推進してまいります。



令和8年度朝来市消防大会

4月5日☉、朝来市消防団と市は、和田山ジュピターホールにおいて、令和8年度朝来市消防大会を開催しました。

式典には消防団員416人が参集し、団員の任命をはじめ、各種表彰や感謝状の伝達が行われました。また、新入団員の任命では、今年度新たに入団した20人が呼名され、代表して山東支団本部員分団の藤澤 哉太さん（ふじさわ かなた 楽音寺）が宣誓を行いました。式典終了後には、和田山中学校前の円山川河川敷において一斉放水が実施されました。

近年、災害は頻発化・激甚化しており、市内でもいつ大規模な災害が発生してもおかしくない状況です。日頃から防火・防災への意識を高め、いざという時に備えておくことが大切です。



地域おこし協力隊に 島田 善博さんが着任

大阪府大阪市出身の島田 善博さんしまだ よしひろが地域おこし協力隊に着任し、4月1日☉、市役所において委嘱状交付式が行われました。

島田さんは、与布土地域自治協議会に所属し、空き家を活用した宿泊施設を拠点に、果物の収穫体験といった田舎体験プログラムを実施されます。この企画を通じて、関係人口の創出を目指し、地域の魅力を市内外の多くの人々に発信していきます。

島田さんは「地域の皆さんと関わる中で親しくなり、一緒に活動ができれば嬉しいです」と意気込みを語りました。



安全運転を呼びかけ 交通安全キャンペーン実施

4月6日(月)から15日(水)にかけて実施された春の全国交通安全運動の一環として、南但馬警察署主催による交通安全キャンペーンが、4月3日(金)、道の駅 但馬のまほろばで行われました。

兵庫県内において幼い子どもや高齢者が関係する交通事故が、年々増加している現状を受け、同警察署や市、ボランティアとして参加した市民らが、道の駅を訪れたドライバーに対し、安全運転の徹底を呼びかけました。

小学1年生の嵯峨山 立さん(多々良木)は、外出時には祖母が運転する車に乗ることが多いといい、「家に帰ったら、おばあちゃんに事故に気をつけてねと伝えたいです」と話しました。



田治米合名会社の越中 康弘さん(写真左)、此の友酒蔵株式会社の木村 有沙さん(写真右)

奥多々良木発電所坑内で 日本酒を熟成

一般社団法人あさごツーリズムビューローは、関西電力株式会社、田治米合名会社、此の友酒造株式会社と連携し、奥多々良木発電所施設坑内で日本酒を貯蔵する「奥多々良木・ダム施設熟成プロジェクト」を始動しました。

4月2日(日)に入庫式が行われ、発電所深部の地下坑内において、田治米合名会社の代表銘柄「竹泉」と此の友酒造株式会社の代表銘柄「但馬」をそれぞれ120本ずつ貯蔵しました。坑内は光や振動が遮断されているほか、年間を通じて温度が15℃前後と安定しており、日本酒の熟成に適した環境が整っています。

熟成酒は秋頃まで貯蔵し、蔵びらきイベントなどで販売される予定です。

各自治協議会の活動をご紹介!!

地域の窓



今月3日
与布土地域
自治協議会

与布土地域自治協議会では、人口減少と空き家の増加が懸念される中で、地域に譲渡していただいた民家を活用して、ゲストハウスを整備しました。

本年度からこのゲストハウスと裏の里山を活用した「ふるさと観光・交流村」の運営を youdo-base 運営協議会に委託し、農業体験や自然体験プログラムを地域おこし協力隊とともに企画し、都市部からの参加者を募集して、地域内の関係人口を拡大していくことを計画しています。これに伴い、与布温泉の利用者や農家レストランをはじめ地域内の飲食店への利用者が増えることを期待しています。

▶問い合わせ先 与布土地域自治協議会 ☎ 676-3030

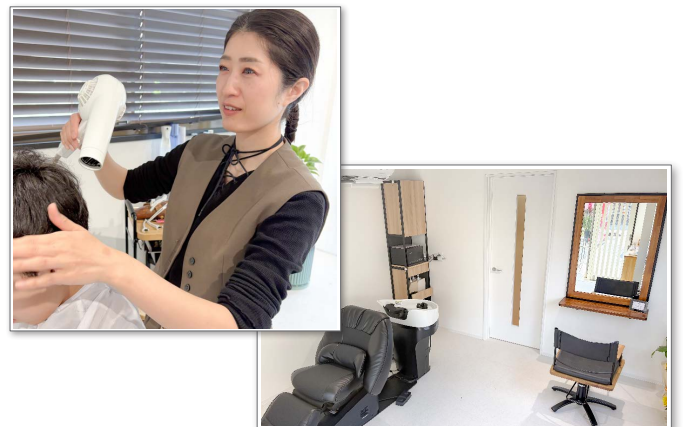

ヘアサロン「Linola」がオープン

このほど、「にぎわい創出補助金」を利用し、ヘアサロン「Linola」が、和田山町駅北にオープンしました。

美容師の磯 真由子さん(寺内)は、大阪での長年の美容師経験を活かして生まれ育った朝来市で地域貢献がしたいとの思いでUターンし、創業しました。本サロンでは、「お客様の理想を叶えるプライベートサロン」をコンセプトに、カット、カラー、パーマなどのサービスのほか、特にシャンプー選びにこだわり、一人一人に寄り添った丁寧な施術が体験できます。

磯さんは、「お客様の美の悩みに寄り添い、日頃の疲れを解消していただけるよう、“心まで整える癒しのひととき”を提供したいです」と話されています。

HELLO!

MY SWEETHEART

今年1歳～3歳になる子どもたちを紹介します。

写真の応募は
こちらから!



はく
足立 珀くん (土田)

1歳の誕生日 & 入園おめでとう!
これからもいっぱい食べてニコニコの珀でいてね! 大好きだよ!!



つきひ
折田 月終くん (川原町)

1歳おめでとう☆やんちゃなねえねと仲良く元気いっぱいのつきくん!! これからもたくさん笑ってつきくんらしく大きくなってね♡

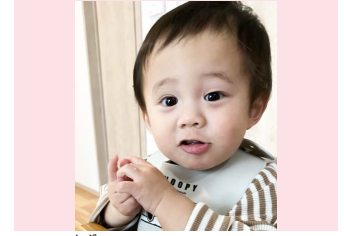

なぎ
佐藤 凪くん (大月)

生まれてくれてありがとう。食べることが大好きな凪。たくさん食べて大きくなってね!

✧ はじめまして ✧

掲載対象期間 3/16～4/15届出分

市ホームページでの出生の紹介は
割愛させていただきますので、ご了承下さい。



新着の本棚

47都道府県だけじゃない日本の分け方

成美堂出版編集部/編 (成美堂出版) ●一般/境界線

朝来市は、車のナンバープレートは姫路で、天気予報の区分は但馬南部に属していることはご存じです。この本では、JR各社や海上・湖上の境界線など、日本のさまざまな分け方が載っています。さらには、コンビニ中華まんの販売エリアまで!



食べ物は関ヶ原で分かれてることが多い気がするなあ

(ひら)

お知らせ

ちょこっと工作会 (あさご) 『フェルトでしおりを作ろう』

▶日時 5月24日◎ 10時～17時
最終受付 16時30分
お好きな時間にお越しください。

▶対象 どなたでも

▶内容 少しの時間で簡単にできるしおりを作ります。
申し込みも持ち物も不要ですので、お気軽にどうぞ。



▶問い合わせ先

和田山図書館 ☎ 672-1700
あさご森の図書館 ☎ 670-4710
生野支所 ☎ 679-2240

公式 HP



Instagram



中学生の部活動地域展開

地域とつくる これからのクラブ活動

市内で中学生を受け入れて 活動する団体紹介

令和8年1月に、市内で中学生を受け入れているスポーツ・文化芸術団体について、登録募集を行いました。第1弾は短期間の取り組みでしたが、スポーツ系10団体程度、文化芸術系10団体程度に登録をいただきました。団体登録にあたり、ご協力いただいた皆さまのお力添えに感謝申し上げます。いただいた情報は、以下の二次元コードから随時ご覧いただけるようにします。今後、令和8年度に市内で中学生を受け入れてスポーツ・文化芸術活動を行う団体の第2回登録募集を行うこととしています。

市内中学生にスポーツ・文化芸術の選択肢をたくさん提供できるよう、引き続き皆様のご理解とご協力をよろしくお願い申し上げます。



部活動地域展開の
詳細はこちら

▶問い合わせ先 学校教育課 ☎ 672-4930
gakkoukyoiku@city.asago.lg.jp



朝来市の豊かな自然
「ホッと」
スポット紹介

NO. 05



西宮市立山東自然の家

山東町栗鹿に位置する自然豊かな施設です。宿泊棟、野外炊飯棟、室内運動場、工作室、キャンプ場、天体望遠鏡などさまざまな自然活動に対応できる施設です。4月下旬から12月中旬までは、主に自然学校の受け入れを行っていますが、夏休み期間、12月下旬から翌年の4月中旬までは、団体や個人の利用も可能です。夏には、カブトムシやクワガタムシなど多くの生き物も観察できます。小さな子どもも安全に遊べるのでぜひ親子で楽しんでください。朝来市民は西宮市民と同じ料金で利用できるのは、とても嬉しいですね。

【利用申込先】西宮市立山東自然の家 ☎ 676-4100

竹田城跡をグリーンに ライトアップします!

5月31日㊤開催の、朝来市クリーン但馬10万人大作戦、6月5日㊤の「環境の日」に合わせて、5月22日㊤～6月6日㊤まで、竹田城跡が環境のイメージカラーの「グリーン」に染まります。夜景を眺めながら、環境について私たちに出来ることを考えてみませんか? ※この取り組みは「禁煙週間」として同時開催しています。



昨年ライトアップの様子

環境フェスタ 2026 を開催します

朝来市における総合的な環境イベントとして「環境フェスタ2026」を開催します。

環境に関する様ざまなブースを設け、総合的に楽しく学べる1日にしたいと思います。環境に関するブース出展者(事業所・団体・個人)も引き続き募集します。ぜひご応募ください。

- ▶日時 7月26日㊤ 10時～15時
- ▶場所 さんとう緑風ホール・山東生涯学習センター
- ▶募集内容 環境に関するPR(脱炭素、自然共生、資源循環、環境学習など)
- ▶応募先 市民課環境推進室 ☎ 672-6120
kankyou@city.asago.lg.jp

令和8年度市民の皆さま向け支援制度

令和8年度の各種制度について市ホームページおよび、市公式LINEで案内していますので、ぜひご活用ください。

各制度の詳細につきましては、記載の担当課に問い合わせいただきますようお願いいたします。



令和8年度支援制度
(市ホームページ)



市民の皆様向け
充実の支援制度

妊娠・出産・育児
高齢者・住まい
福祉・医療etc.



市公式LINE

編集 後記

この5月号から広報を担当することとなりました、中田と申します。新規採用職員として、分からないことも多いですが、先輩の皆さんに教えていただきながら、広報業務に携わらせていただきます。慣れないことも多く、まだまだ不安と緊張でいっぱいですが、精一杯頑張りたいと思います。広報業務を通して、イベントなどで市民の皆さんと関わらせていただく機会が多くなると思います。お見かけした際には、優しく接して下さると嬉しいです。これからも皆さんに朝来市の情報がしっかりと「伝わる」よう、読みやすく、楽しみになる「広報あさご」を目指します。よろしくお願いいたします。㊤

今月の!

私にとってのASAGOiNG な人



@riko_ikunohrs さん

いくの自治協が実施する今月の「ふれあいサロン」では、好天であったこともあり、桜餅を食べながらのお花見や、恒例になりつつある「健康麻雀」が行われました。多様な皆さんが集える場が市内で充実するといいいですね。

#asagoing をつけて、私にとってのASAGOiNG な人を紹介してください!



広報朝来で紹介された写真の投稿者には、
賞品(2,000円相当)をプレゼントします!

▶問い合わせ先 総合政策課 ☎ 672-6110



私の幸せ あなたの幸せ まちの幸せ

45



ふかだ よしひろ
深田 佳宏さん

(神戸市在住 (二拠点居住))

宿泊を通じて、

日本の伝統文化を伝える

深田さんの祖父母が暮らしていた家は、明治時代に建てられた築120年の古民家。宿の開業にあたり、水回りや床など必要な部分には手を入れつつ、土壁や土間など日本の伝統建築の趣は随所に残し、当時のぬくもりある佇まいを守り続けている。「新しいトレンドや異文化が交ざり、日本固有の文化が少しずつ薄れゆく今だからこそ、宿泊いただいたお客様には、この宿に残る「古さ」から、日本ならではの伝統や文化を感じてほしい」。そんな思いが、訪れた人たちの心に残ることを願っている。

広島県広島市出身の深田さんは、幼い頃から、冬休みや夏休みなどの長期休暇に和田山町市御堂にある母の実家を訪れていた。祖父母がいつも温かく迎えてくれた記憶が、今も心に深く残っているという。その祖父母の家が空き家となり、手放す話が持ち上がったことをきっかけに、大切な思い出の場所を残したいと決意。家を改装し、昨年4月に宿泊施設「市御堂」をオープンさせた。国内外から100組を超える宿泊客が訪れ、訪れる人々に心安らぐひとときを提供している。

「挑戦」が生きがいに

小学校の教師として働いていた深田さんは、5年前に休職し、自身の生き方やキャリアを見直す。「今自分が置かれている状況も、今生きていられることも」「当たり前なことではない。自分がやってみたい、挑戦したいと思うことはできるうちにやりたい」と、18年間続けてきた小学校の教師を辞め、宿の開業に踏み切った。日々模索を重ねながらも、開業から1年が経った今、訪れた人たちに日本文化の尊さを伝える楽しさを実感している。「大好きな祖父母が暮らしていたこの家を守りながら、この土地の魅力をこれからも多くの人に伝えたい」と、まっすぐに語る。

朝来市が目指す将来像

人と人がつながり 幸せが循環するまち

～対話で拓く朝来市の未来～

第3次朝来市総合計画 (計画期間:令和4年度~令和11年度)

まち全体が幸せであるために、まず市民一人一人が幸せを実感できることが大切です。小さなことでも自分のやりたいことが実現できていると人は幸せを実感できます。そのうえ、誰かの役に立ったり、困ったときに頼れる人がいれば、次なるチャレンジに向かう勇気もわいてきます。

朝来市は、一人一人の幸せを育み、互いに響き合うことで、「人と人がつながり 幸せが循環するまち」の実現を目指しています。

広報朝来令和8年5月号

《発行》朝来市 《編集》朝来市企画総務部秘書広報課
〒669-5292 兵庫県朝来市和田山町東谷213番地1
TEL:079-672-3301(代表) FAX:079-672-4041

URL: www.city.asago.hyogo.jp E-mail: info@city.asago.lg.jp



朝秘広 8.5.12.500



この広報紙は、自然環境を考えて、植物インキを使用しています。

2026.5 広報 朝来 20