和田山都市計画区域図

都市計画区域の指定：昭和５８年　４　月１５日（兵庫県告示第１１１９号）
　　：平成　９　年１１月　４　日（兵庫県告示第１５６９号）
面積：４９．３４㎢

都市計画区域の大字区分
林垣・寺内・秋葉台・東谷・寺谷・平野・土田 宮田・法道寺・宮内・高田・和田山・枚田 市御堂・比治・法興寺・立ノ原・枚田岡・玉置 桑原・岡田・弥生が丘・柳原・駅北・竹田 栄町・安井・久留引・加都・筒江・久世田

☆注　大字区分のため、次の地域も含む。
緑ヶ丘・万葉台・西土田・高瀬・駅前
和田山上町・和田山京口・和田山本町
和田山新町・竹田下町・米屋町・観音町
中町・竹田上町・竹田新町・殿町・旭町・東町・
城南台

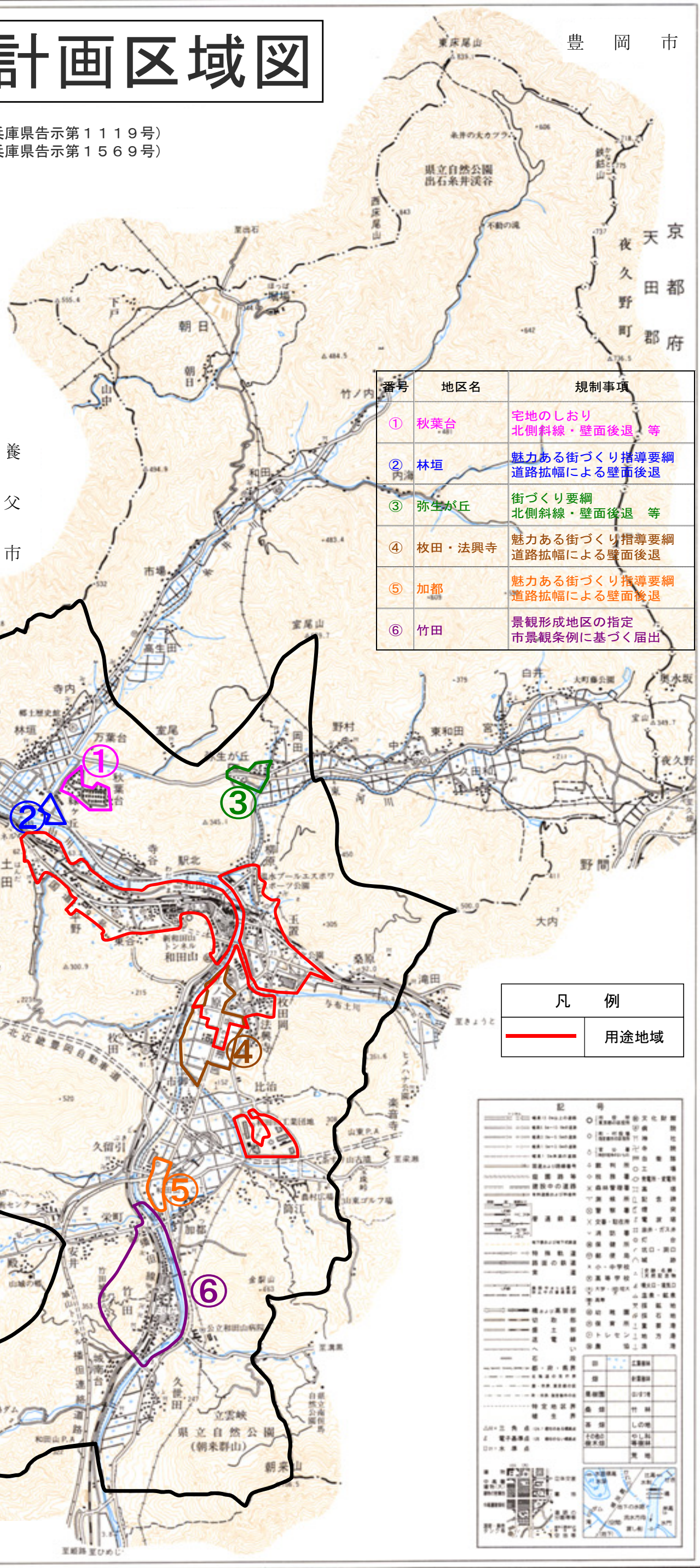

番号	地区名	規制事項
①	秋葉台	宅地のしおり 北側斜線・壁面後退　等
②	林垣	魅力ある街づくり指導要綱 道路拡幅による壁面後退
③	弥生が丘	街づくり要綱 北側斜線・壁面後退　等
④	枚田・法興寺	魅力ある街づくり指導要綱 道路拡幅による壁面後退
⑤	加都	魅力ある街づくり指導要綱 道路拡幅による壁面後退
⑥	竹田	景観形成地区の指定 市景観条例に基づく届出

凡　例	
――	用途地域

１：50,000

0　500　1000　2000　3000　4000m

この地図は、国土地理院長の承認を得て、同院発行の５万分の１地形図を複製したものである。（承認番号　平14近複第182号）