

# 『地域での支え合い』 ～誰もとり残されず、避難できるように 普段から地域でできること～

---



朝来市健康福祉部ふくし相談支援課

# 話題提供の流れ

---

1. 真備町の災害事例紹介
2. 朝来市の人口（障害者、高齢者等の現状）
  - ・現状・取組み紹介について
3. 本日のワールドカフェで対話内容
  - ・あなたが●●だったら困りませんか？

# 話題提供の流れ

---

1. 真備町の災害事例紹介
2. 朝来市の人口（障害者、高齢者等の現状）
  - ・現状・取組み紹介などについて
3. 本日のワールドカフェで対話内容
  - ・あなたが●●だったら困りませんか？

# 助かったかもしれない命

(NHKハートネットTVより)

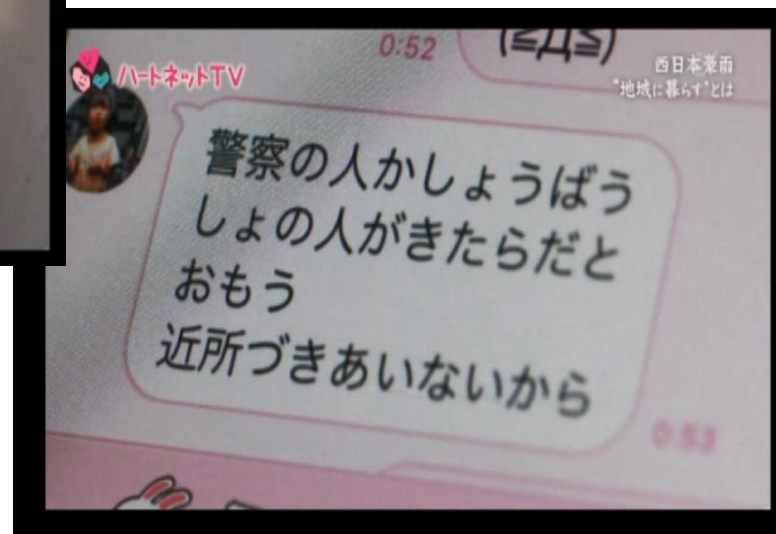

# 話題提供のテーマ

---

## ◇テーマ

地域で支えあい、誰かとつながりがある社会になるにはどうすればよいか

それぞれの立場で話し合いができればと思います。

# 話し合いの対象者(孤立がちになる方)

---

## ◇対象者

- ①障害をお持ちの方
- ②外国から来られた方
- ③高齢の方
- ④子育て中の方

# 話題提供の流れ

---

1. 真備町の事例紹介
2. 朝来市の人口（障害者、高齢者等の現状）
  - ・ 現状・取組み紹介について
3. 本日のワールドカフェで対話内容
  - ・ あなたが●●だったら困りませんか？

# 朝来市の年齢別人口の変化

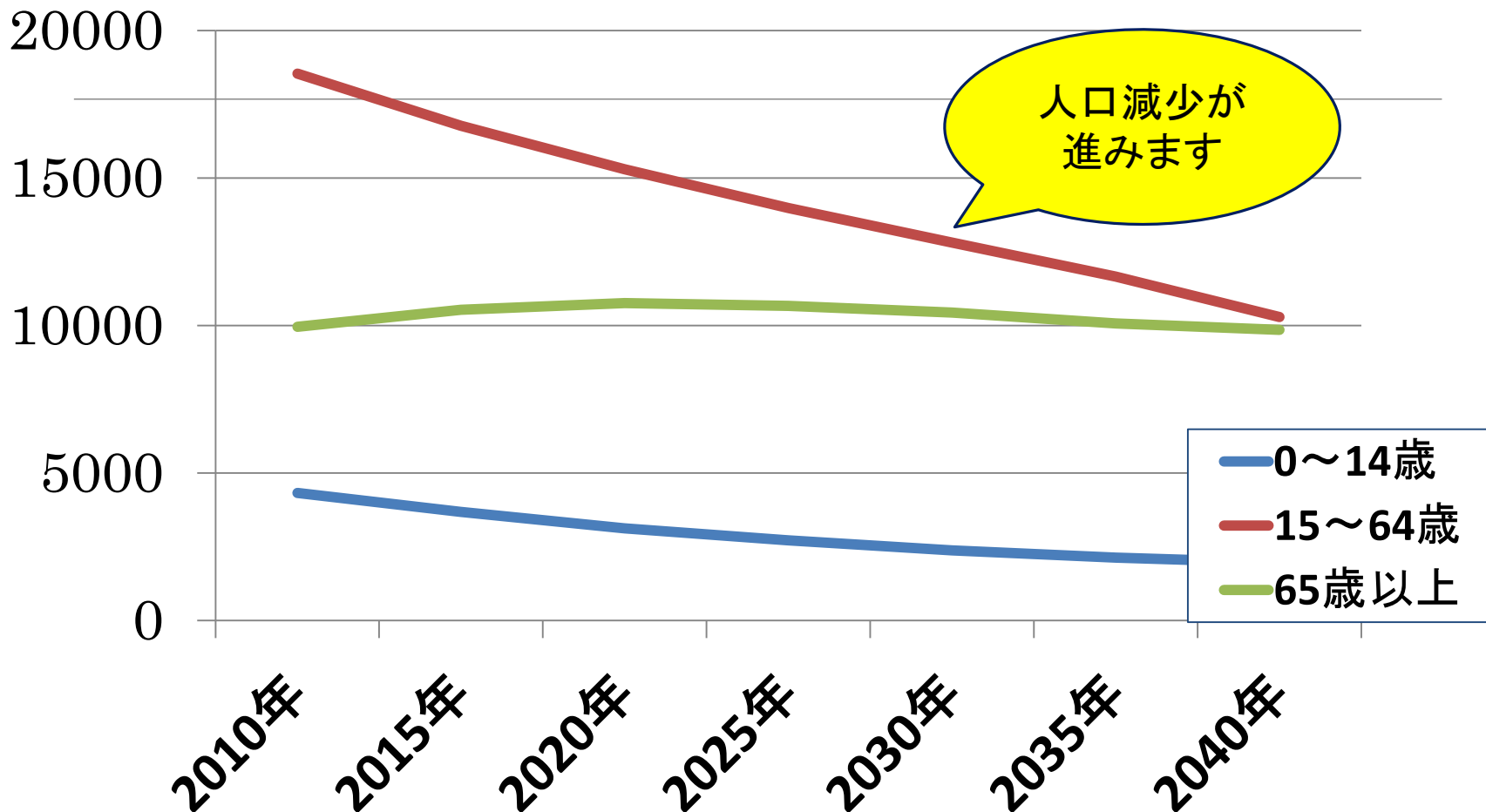

⇒ 3人に1人が高齢者



# ①障害者手帳所持者総数の推移

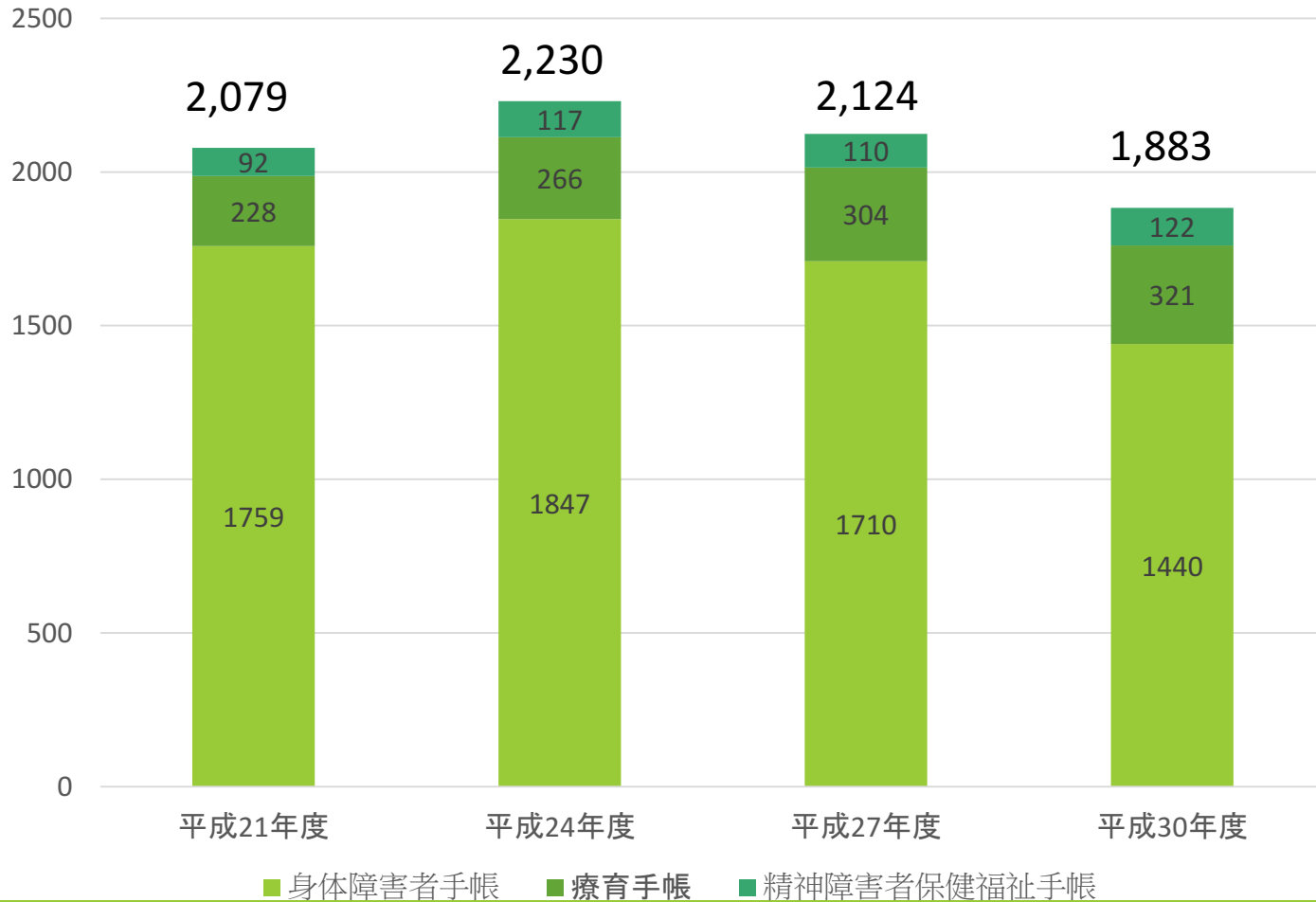

# 在宅・施設入所の別

---

障害者手帳等所持者総数 1,883人

うち、障害者施設に入所されている人 77人

(※参考数値:老人福祉施設入所者数 385人)



16人に1人が障害のある方



地域とのつながりが希薄な方もいます

# 障害者サービス

## (国) 障害者サービス

計画相談・居宅介護  
生活介護・就労継続支援・・・  
地域移行・地域定着

## (市) タクシー利用助成



自動車改造  
自動車運転免許取得  
ヒアリンググループの導入

朝来市障害者タクシー利用料金利用券

助成金額	500円
利用券番号	126
有効期限	2020年3月31日
※以下、タクシー事業者記入欄	
乗車日	年 月 日
取扱事業者	

※本人以外利用不可  
(障害者の手帳を提示すること)  
※利用券は1回の乗車に複数枚  
使用することができます。

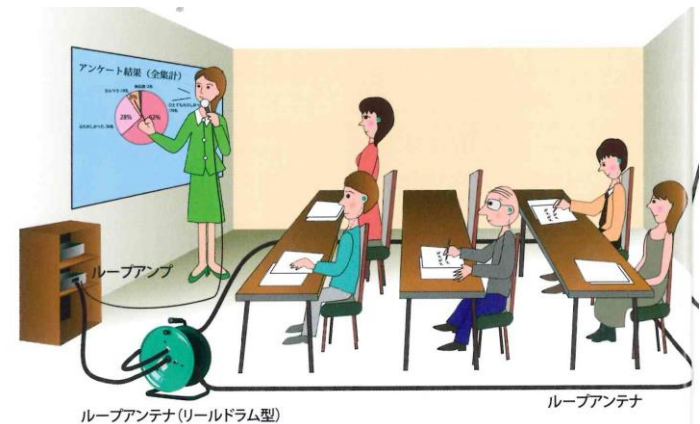
発行者  
朝来市



## ②外国人住基登録者の推移

朝来市居住の外国人の推移(住民基本台帳登録者数)

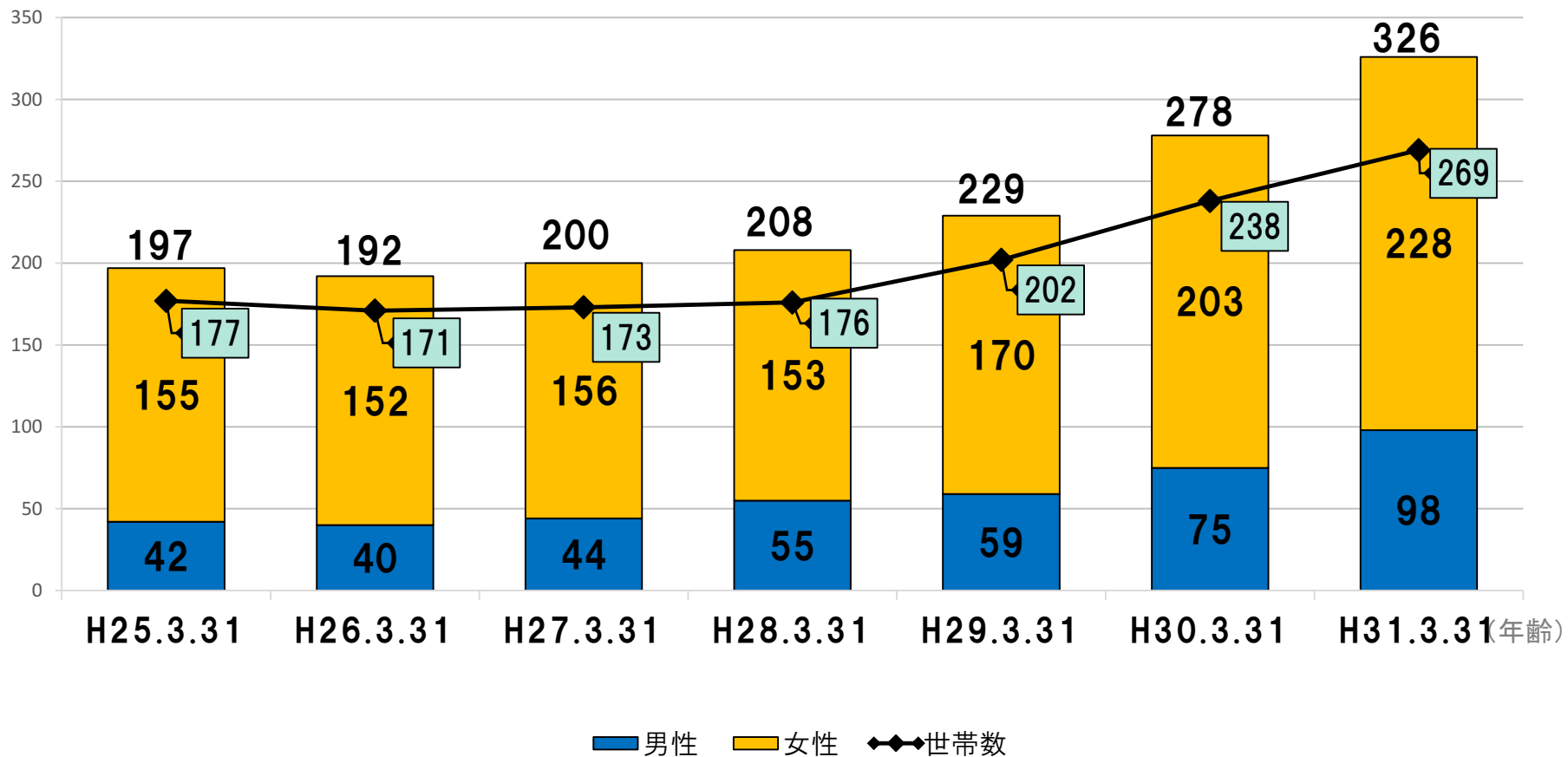

### ③ 要介護認定者数の推移

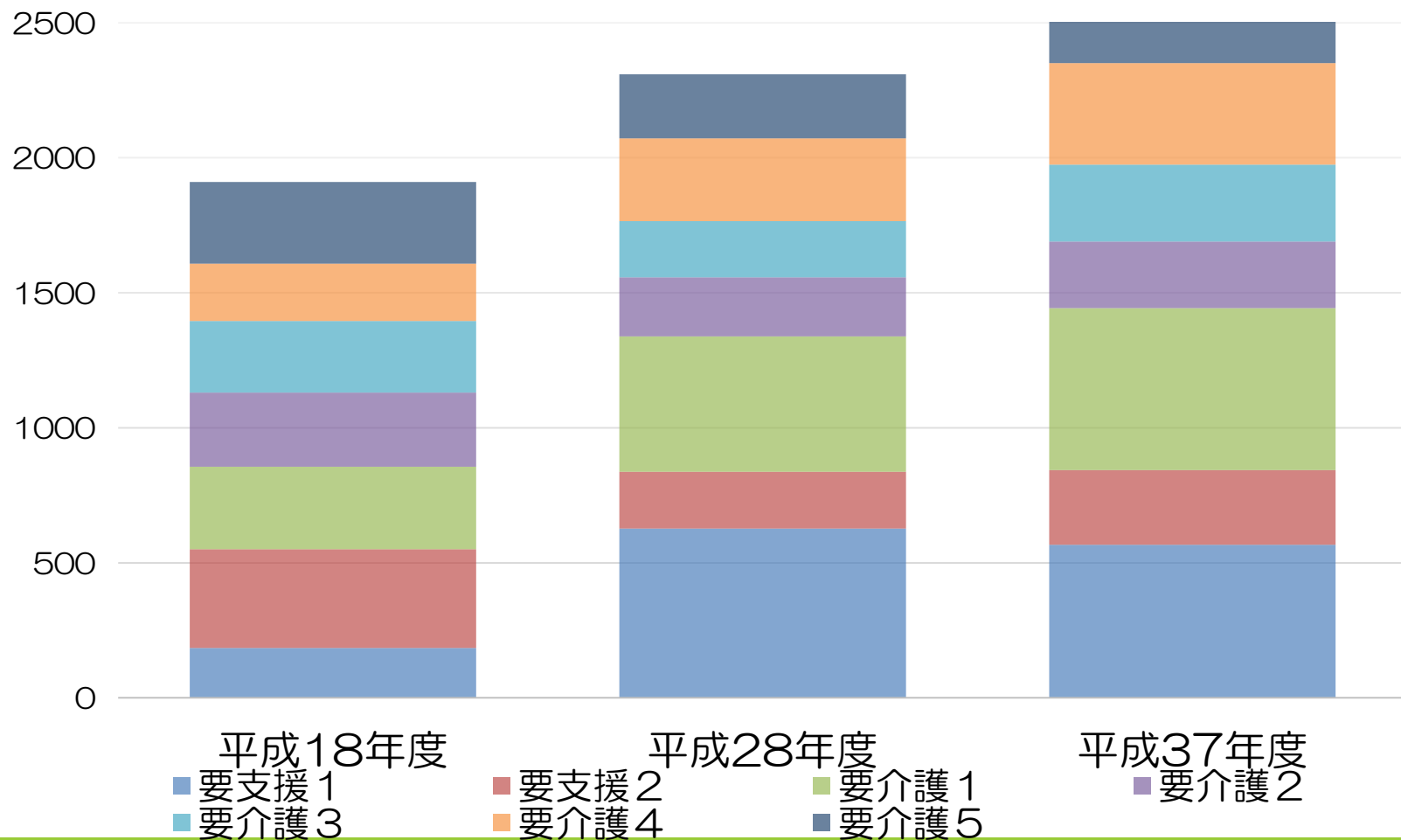

# 地域の居場所づくり

生活支援体制整備事業(社会福祉協議会委託)

## A ぷちサロン活動

5人以上の小さな集いの場をサポートしています。



84グループ

## B ミニデイグループ

行政区単位で年4回以上の集いの場づくりを支援しています。



62グループ

## C わがまち食堂

行政区単位での取り組みを支援しています。



11グループ

## ④移住してきた母親等の支援

---

朝来市で住み始めたが、

- ・知り合いが少ない
- ・近くに相談できる人がいない
- ・どこに何があるか分からない

という母親たちの声.....

# 『あそびのひろば』でつながり作り

---

プレママさんや、まだ子育てセンターを利用されたことがないパパさんやママさんもお気軽にご参加ください。

朝来市子育て学習センター

(生野・和田山・山東・朝来)





# 話題提供の流れ

---

1. 真備町の事例紹介
2. 朝来市の人口（障害者、高齢者等の現状）
  - ・現状などについて
3. 本日のワールドカフェで対話内容
  - ・あなたが●●だったら困りませんか？

# 普段から地域でつながりを持つために…

## 課題として考えられること

1. 高齢者のつどいのある場はあるが、多世代の関わりが少ない。
2. 障害を持っている方・外国籍の方が地域に住んでいることは知っているが、関わり方が分からない。
3. 障害のある子を持つ母親、外国人の母親、移住して来られた母親が孤立しがちになってしまう。

# わが事としてとらえることが大切です

『あなたが・・・』『家族が・・・』  
『地域に・・・』

- ✓ 交通事故となり車いす生活となったら
- ✓ 外国人の家族が引っ越して来られたら
- ✓ 障害を持たれた方、その家族が地域に住んでおられたら
- ✓ 移住してこられた母親が地域におられたら



# 本日の対話 [ ワールドカフェ ] の 内容について

---

**Q あなたがもし●●だったとしたら、  
困りませんか？**



**どのようなことがあれば安心して、住み  
慣れた地域で過ごすことができますか？**

まずひとりひとりのつながりから  
誰かとつながりを感じれる地域づくり

市民一人ひとりの未来と、まちの未来が、  
育まれていく。



あなたはまちの未来

**ASAGOiNG**