

報道記者発表資料 朝来市	提出日	令和5年6月8日
	問合せ先	担当部署：企画総務部 総合政策課
		電話：079-672-6110
	担当者	課長：和田幸司
担当：足立智義		

件名	令和5年度 朝来市地域公共交通ワークショップを開催します
----	-------------------------------------

朝来市では、本年6月に市内全世帯を対象に実施する「公共交通に関するアンケート調査」や本年1月から3月までの2カ月間生野地域で実施した「デマンド型乗合交通実証運行」の結果等を基に、今年度中に市の新たな公共交通体系の確立に向けた方針決定を行う予定にしています。

また、自家用車中心の交通体系となっている本市においては、鉄道やバスといった公共交通の利用促進に関する取組は一過性のものではなく、継続して取り組むことが何より重要です。

そこで、市民の皆様から公共交通に対するご意見やご要望をお聞きしながら、市の方針決定に繋げることを目的に、昨年度に引き続いて「地域公共交通ワークショップ」を開催します。

については、開催案内記事を掲載していただくなど、一人でも多くの市民の皆さんのご参加がいただけるよう、ご協力を賜りますようお願いいたします。

記

1 ワークショップの「テーマ」

朝来市の公共交通について考えよう

2 日時・場所

市内2会場で開催します。

- (1) 和田山会場 7月9日(日) 9:45~12:00 朝来市役所本庁舎4階会議室
- (2) 生野会場 7月9日(日) 13:45~16:00 生野メインホール2階会議室

3 講師

龍谷大学 井上 学 教授

※現 朝来市公共交通会議委員

4 参加対象者

朝来市在住の高校生以上の市民を対象とします。

※お住まいの地域に関わらず、どちらの会場でも参加可能です。

5 募集人数

各会場30人程度

6 募集締切

令和5年6月30日（金）

7 応募方法

募集チラシ裏面の「参加申込書」をFAX・郵送・ご持参いただくか、応募フォームから申し込んで下さい。

応募フォーム <https://logofom.jp/form/qL8q/287211>

共通参加申込応募フォームQRコード



8 問い合わせ先

朝来市企画総務部総合政策課

〒669-5292

朝来市和田山町東谷 213 番地 1 朝来市役所本庁舎 3 階

電話：079-672-6110

FAX：079-672-5007

E-mail：sougou@city.asago.lg.jp

9 その他

募集チラシを添付していますので参考にしてください。

令和5年度

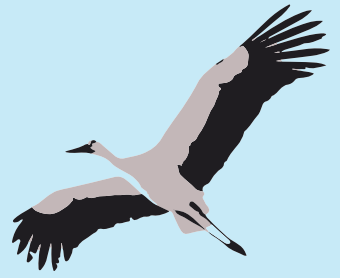

朝来市

地域公共交通ワークショップ

～暮らしを豊かにする公共交通の確保を目指して～



お願い

各会場まで公共交通機関
を使ってご参加ください

《開催日》

令和5年7月9日(日)

和田山会場 朝来市役所本庁舎4階会議室
7月9日(日) 9:45～12:00

生野会場 生野メインホール2階会議室
7月9日(日) 13:45～16:00

《募集人数》

各会場 30人程度 朝来市在住の高校生以上の方を対象とします。

《募集締切》

令和5年6月30日(金)

●お住まいの地域にかかわらず、どちらの会場でも参加可能です。

朝来市企画総務部総合政策課

〒669-5292 兵庫県朝来市和田山町東谷213-1 朝来市役所本庁舎3階

[電話] 079-672-6110

[E-mail] sougou@city.asago.lg.jp

共通参加申込
応募フォーム
QRコード



朝来市地域公共交通ワークショップ

～暮らしを豊かにする公共交通の確保を目指して～

朝来市では、令和元年度に策定した「地域公共交通網形成計画」に基づいて、公共交通の利用促進や新たな移動手段の検討を進めています。
地域の移動手段の維持や確保をしていくためには、市民の皆さまとともに対話を通して現状を共有しあい、協力しながら継続して取り組むことが何より大切であると考えています。
市民の皆さまの積極的なご参加をお願いします。

ワークショップテーマ	当日の流れ														
朝来市の公共交通について考えよう	<table border="1"> <tr> <td>① 開会</td> <td>約 10分</td> </tr> <tr> <td>② 朝来市の公共交通の現状について</td> <td>約 15分</td> </tr> <tr> <td>③ 講師による講演(地域で考え育てる公共交通)</td> <td>約 87分</td> </tr> <tr> <td>④ ワークショップ</td> <td>約 15分</td> </tr> <tr> <td>⑤ 各グループの意見交換</td> <td>約 5分</td> </tr> <tr> <td>⑥ 講師による総括</td> <td></td> </tr> <tr> <td>⑦ 閉会</td> <td></td> </tr> </table>	① 開会	約 10分	② 朝来市の公共交通の現状について	約 15分	③ 講師による講演(地域で考え育てる公共交通)	約 87分	④ ワークショップ	約 15分	⑤ 各グループの意見交換	約 5分	⑥ 講師による総括		⑦ 閉会	
① 開会	約 10分														
② 朝来市の公共交通の現状について	約 15分														
③ 講師による講演(地域で考え育てる公共交通)	約 87分														
④ ワークショップ	約 15分														
⑤ 各グループの意見交換	約 5分														
⑥ 講師による総括															
⑦ 閉会															

開催場所	開催日時
和田山会場 朝来市役所本庁舎 4階会議室 朝来市和田山町東谷 213-1	7月9日(日) 9:45～12:00
生野会場 生野メインホール 2階会議室 朝来市生野町口銀谷 594-6	7月9日(日) 13:45～16:00

募集人数	各会場 30人程度 <small>朝来市在住の高校生以上の方を対象とします</small>	募集締切	令和5年6月30日(金)	共通参加申込 応募フォーム QRコード	
応募方法	参加申込書をFax・郵送・ご持参いただくか、もしくは応募フォームよりお申し込みください。				
応募フォーム	https://logofom.jp/form/ql8q/287211				

参加会場	和田山会場・生野会場のどちらでもご参加いただけます。 ご都合の良い会場にお申し込みください。
------	---

問合せ	朝来市企画総務部総合政策課 〒669-5292 兵庫県朝来市和田山町東谷 213-1 朝来市役所本庁舎3階 [電話] 079-672-6110 [E-mail] sougou@city.asago.lg.jp
-----	--



龍谷大学 井上学 教授
(現朝来市公共交通会議委員)

お願い	参加される方は原則、各会場まで公共交通機関を使ってお越しください。
-----	-----------------------------------

JR時刻表 (参考)	播但線上り普通列車(生野方面) 発車時刻					播但線下り普通列車(和田山方面) 発車時刻					
	和田山	竹田	青倉	新井	生野	生野	新井	青倉	竹田	和田山	
	和田山会場	12:38	12:46	12:52	12:58	13:14	和田山会場	8:50	9:00	9:05	9:10
生野会場	12:38	12:46	12:52	12:58	13:14	生野会場	16:25	16:34	16:39	16:45	16:51

キリトリ

参加申込書 朝来市 総合政策課 朝来市地域公共交通ワークショップ担当行 **FAX.079-672-5007**

参加者氏名	ふりがな	年齢	学校名	<small>※学生・生徒のみ</small>
		歳		
ご住所	〒			
電話番号		メール		@
参加会場	和田山会場		/	生野会場
備考欄				